Seldt Fulzach.

Anno
1520.
xxj.
52.

Agnus dei qui tollis peccata mundi. miserere
Agnus dei qui tollis peccata mundi. miserere
Agnus dei qui tollis peccata mūdi. dona nobis

O omine ihesu christe qui dix
apostolis tuis. Pacē meā do
bis. Pacem relinquo vobis
respicias peccata mea. sed f
clesie tue eamq; secūdū volū
tuā pacificare. custodire. adu
re. et regere digneris q̄ viuis e

Manuscr.
61.

Manuscr.
61.

Lat. 5.

Außgab

Auß des Collegij Kuchen.

1650

Martius. Umb Kaitter Kalt 1/2 ohe gingen sarts in hl A . . . 1 20 -
18 dis Der Rättenin Kirch Zettl Zalt . . . . . 26 -

z 5 . . 1. 46. —.

Aprilis. 6 dis für ein gingen Zisch . . . . . ii. -
für 2. gingen Zibeuth Der 20 kr. . . . 2 46 -.
für 200 Nagel Zin grab . . . . . 30 -
Der Bisserin 3 grab auf Zin . . . . 1. 15. -.
Umb Salmey . . . . . 3 -.
Umb 34 1/2 ℔ wax à 32. 36 hl . . . . 19. ii -.

z 5 . 23. 56. —.

Maius. 6 dis Kirchweihen Umb Frongbüecher Zeinden . . . . 1 6 -.

z 5 . . 1. . 6. —.

Junius. 9 dis Der Kirchen warterin Lohn Umb wie Zahlt . . . . 1. 40.
Der Rättenin l. Zettl . . . . . 90.
10 Dem Calcanten Lest nacht . . . . 30.
13. Dem Corporer für die Messen in Corpore Chri . . 1 30.
für 1 ℔ Kaimöfel . . . . . 40.
Umb 5 3/4 ℔ wax . . . . . 3 18.
27 Umb 17. Ely weisse Bländ Zin Albin 22

z 5 . . 8. 36. —.

Julius. Umb 3. Niderländische Missalia Von München à 11 fl . . 33 -.
Dieselbige Zihen Dem
Platten Umb tragenlohn 21 1/2 ℔ à 8 hr. . . . 7 30.
29 dis 2. tagwerchern Zu St. Ignatii gemalt . . . . 2 52.
20.

z 5. 43. 42. —.

Augusty. 12 dis Umb Die alte Missalia Zu Lucerna . . . . 1. 20 -
19 dis Umb 9 3/4 ℔ wachs . . . . . 5. 50 -
20 Dem Calcanten sein Lohn p fl 8 pro Der 10 oct. Lest . . 30 -
30 Dem Tagelohner 2 tagloh Lest d Kirch . . . . 20 -

z 5 . . 8. 20. —.

September 9 dis Umb 3. Missal Lag: pro Zu München Lohn . . . 3 36

z 5 . . 3. 36. —.

		fl	Ec	R
October.	Vnd i Centen Saumbösle vonasset K. Soltmen	33.	20	-
	Vnd 2 ℔ woirons			
	für 18 alz rotte seidene Sonder Die Missaldeyr	i	25	-
	vnd Die für 2. Dikel rotte seidene Cnöpfl		36	
	für seidy vnd leib farbe daffatt Cander		12	
	Vnd Coley vnd gelbwirtzy Die Creutz mach		13	-
	Vnd gfrongen, 2 ℔ in Ec vnd trayenloch 8 Ec a		20	-
	den Circhbeider pelsa ai Dikeidy	2	18	-
	Vnd ir alz Clare Cinwatt Die vinen Sorroch	i	12	-
24 dis	für 7 ½ ℔ wag @ 36 Ec	6	-	-
	den Glasen l. Dekel für Nöyer Di den Mospger	4	30	-
	wänder Dibe Glayr vnd andre Cachen @	4	37	-
		54.	43.	-
Nouember.	5 dis vnd 8. pfündele Claine saitten @ 4 ßl.		32	-
9.	Vnd 8 ℔ wag @ 36 Ec	4	48	-
		5	20	-
December	8 dis den glasern für etliche Circhenfenster ai 32			
	Cryzeren, welche Cein Salue, Circhen Cerbrochen	18.	57	-
13 dis	den Nätterin für 3. alben, Sorroch, Stk	9	9	-
24 dis	Vnd 7. ℔ wag @ 36 ßl	4	12	-
		32.	18.	-
Januarij 1651	Vnd für Die den Mospgwanden		36	-
	Vnd 36 ßl Die alben gürtle		48	-
25 dis	Vnd Stk Die neuen alben	2	16	-
	Vnd i. Glöckle Vnd 2. Rollen ai Die Circhen		18	-
		4.	56.	-
Februarij	für 2 ¼ ℔ wag Cassalt	1	21	-
	den Glasern Vnd drogker für rollen Zuemach Vnd Ihrlag		34	-
	Vnd farby 4 ßl. i Vayolettröckl 22 Ec		26	-
	Vnd. gfrängen Cin Sloyen 24 dis			
	Vnd saitten Vnd Colophoni ßl 2. mahl	1	-	-
	den frauen Lemmingerin Ihren Dattl für die Circhen wäsch	5	42	-
		4.	3.	-
	Facit	197.	24.	-

1654.	Auf des Collegij Kirchen.	℔	ß	₰
Aprilis	in Lis den Pfarrern hilf das grab außschaufen		1	—
	und ½ ℔ waxs à 36 ₰		8	51 —
	Videsol 20.			

1550

Grüß die Kellerey. Wein, Bier, Torten Küchen, Oxen, Mülzen.

Martius.

16 dis den Rent Meister für 1 stro Stier . . . . 3 18 –
den Malz Müller . . . . . 28 –
den Visierer für 3. Oxs . . . . . 10 –
23 dis für 1. Kalbe Weiß Stier 2 37 2

ß . 6. 33. 2.

Aprilis.

6 dis den Mülzer für 6. Malz Linsen . . 13. 30 –
8. 15. dis Kalb a Mas Stricht Wid a 16 lb . . 1. 36 –
Visierer für 3. Kälbl Zu Visiern . . . 12 –
Kalb 28 lb Fleisch . . . . 1 24 –
4 ½ tagloh den Lezten Zu Lauen . . . 1 10 –

ß . 17 . 52. –.

Maius.

Kalb 18 Mas Stricht Wid in he . . . . 2 30 –
4 ½ tag den Lezten Zu Lauen . . . . 1 10 –

ß . . 3. 40. –

Junius.

für ein weiß Leder . . . . 12 –
für 2. Kälbl weiß Stier . . . . 5 15 –
den Richter sein Kalbl für arbeit Kalb ii Stro
Stier Wid 3 lb Kalbl . . . . 37. 28 2.
14. tagloh den Lezten auf Zu baith Kalb Zgraben . . 2 35 –
Kalb 20 Mas Stricht Wid in he . . . 3 20 –
19 dis für ii ½ Ochsen weiß Wid Ründe Fleisch . . 8 37 2.
27 dis für 4 Ochsen Kälbl Wid Rogenste Fleisch . . 3 – –

ß . 60. 28. –

Julius.

17 dis Kalb in Mas Weiß Stricht . . . . 1. 40 –

ß . . 1. 40. –

Augustus.

9 dis Kalb in Mas Stricht . . . . 1. 40 –
Kalb 2. glösser Zin Stricht . . . . 32 –
12 dis Kalb 6. Ochsen Kälbl Weiß Wid Rogenste . 20 – –
für das Kälbl Kalb Zu schlagt . . . 1 10 –

ß . 23. 22. –

		fl.	ßr	₰
September	Land 20 Mass weinkauf à 10 ßr	3	20	—
	Land i. Tafft weinkauf	2	37	2
	6. taylor der Forster der stangen Dillen	1	—	—
	sein Lonsalby abstillatory		56	—
	Ʒ	7.	53.	2.
October.	is disz Land 10 Mass weinkauf	1	40	—
	Ʒ	1.	40.	—
November.	is disz fl. Pilgram Dill Nürnberg seinen wein= kauf bezalt laut seines schreibs	228.	56	—
	20 disz für 12½ Ohmen der fl. Pilgrã gemein= en wein fischlohn à 25 Ee	9	22	2
	27. Land 186 köpfl weinkauf der Bayerische à 122 Mass, sambt fischlohn der Karl	13	40	—
	do 6. 18 disz Land 20 Mass weinkauf di	3	20	—
	do 9. Land 362 Mass à 1½ kl. Zoll 4 Ee	9	14	2
	Eod. Jacob Maisters für 1. Ohm Zins	3	18	—
	do Malz Müller das Malz Dillen		28	—
	do Ohm für Underschidliche Botten arbeitt	4	21	—
	Ʒ	272.	40.	—
December.	5. disz do Meyer für ein Zins Dig	2	—	—
	14. 31 disz Jacob Maisters für 2. Ohm	6	36	—
	do Malz Müller für 2 Malz Dillen		56	—
	für 1 Zins Dig	2	—	—
	Ʒ	ij.	32.	—
Januarij 1651.	do 11. 25. disz Jacob Maisters für 3. Ohm Zins	9	54	—
	do Malz Müller 3 Malz Dillen	1	24	—
	Ʒ	11.	18.	—
Februarij.	7 disz fl. Pilgram Dill Nürnb. obige in Novembri ge= fasste 11½ Ohmen wein à 11 fl bezalt	151.	36	—
	fl. Lewenthalern Land 21½ Ohmen 2 Mass wein à 10 fl	215	20	—
	Martin Land 6 Ohmen weinig 11 Mass à 13 fl	75	24	—
	do Land 2½ Ohmen weinig 9 Mass à 15 fl	35	15	—
	Ʒ	477.	35.	—
	fl	896.	14.	—

1650. Auf die Kirspexen Müsle Zelst Exaitt.
Aspen. Zelsen.

Martius. Laut Reg. Jahrs Kornzins Ein collation . . . 1 14 —
Laut 270. gemeine Korntzo @ 2 fr . . . . . 2 15 —
27 Hüs Ins Kirchsp an der Gyldinge . . . . . 2 — —

£ 5 . . 5. 29. —.

Aprilis Laut 31 Jahrs Korntzo @ 1 fr . . . . . 31 —
180 gemeine Korntzo @ 2 fr . . . . . 1 25 —.

£ 5 . . 1. 56. —.

Junij. 25 Hüs Ins Süderwahr für ablöß Fis Lüchtzehn . . . . . 20 —.

£ 5 . . . 20. —.

September 26 Hüs Ins Stadt Müller maßgalt . . . . . 8 —.
30 Hüs Ins Kirchsp an der Gyldinge . . . . . 1 — —.

£ 5 . . 1. . 8. —.

Novemb. In 5. und 26. Hüs Ins Kirchsp an d Gyldinge geben . . 9. — —

£ 5 . . 9 —. . —.

Decemb. 7. Hüs Laut 9. Schillinge jährlich @ 20 fr . . . . 3 — —
Ins Müller 6 maßgalt . . . . . 6 —.

£ 5 . . 3. . 6.

Januarij 1651 4 Hüs Ins Kirchsp Bernart Hüs Ufm Ins 8 Hüs auf Balt . 22 6 —.
14 Hüs Ins Stadt Cantzeley Ins Castor 2 Hüs für
2 1/2 Jede @ 8 fr Ufhalt . . . . . 20 — —.

£ 5 . 42. 6. —.

Februarij. Laut 96 @ 1 fr. 16 Schmaltz Korntzo @ 1 fr . . . 40 —.
Ins Bernhart gewesten Kirchsp Korntzo Hüs die Susanna . 3 — —

£ 5 . . 3. 40. —.

fa 66. . 45. —.

		fl	hr	ʒr
1650.				
	Für die Metzgerey, Vieh und gefügel.			
Martius.	Disp H. B^r Hilti für ein Kalb . . .	5	39	–
	26. Disp Mich. Lehnern Im Hyligberg i Kalb . . .	6	–	–
	12 Disp Den Metzger M. Friderich seiner Jüngst und Alt fleisch bis auf die fasten 1650 gar bezahlt mit	88	21	1.
	Z ʒ 100 – . j.			
Aprilis.	16 Disp Kuh i Kalb den 26ten Dt Caspar	4	42	–
	19 Disp Kuh i Kalb H Berg Cantzlern daselbs . . .	6	15	–
	Z ʒ . 10 . 57 . – .			
Maius.	Kuh 2 Jünge tauben 12 hr Und ii Hünner ist 28 Ey . .	1.	10	–
	den 6. 20 Kuh 3 Kalb darunder eins den Rorenfels . .	10	36	–
	Z ʒ . 12 . 16 . – .			
Junius.	Kuh 60. Hünner dis Monatt	6	52	–
	Kuh i Lämp 3 dis.		20	–
	für 3. Kalb dis Monat den Wolfen den Nesterfloßen Frues, und Caspar	16	10	–
	Z ʒ . 23 . 22 . – .			
Julius.	Kuh 4 Kalb dis Monatt den Nau Michel stainpaur Enersidt und Baller floß	21.	22	–
	18 dis den Metzger M. Friderich in abschlag der 2. Mastkoyen geben	66	–	–
	Z ʒ . 87 . 22 – .			
Augustus.	13 dis für 8 Hünner Dt Kogen		8	–
	Kuh 4 Kalber dis Monatt den Pettenhof, Caspar Vmbstatt, Nanetz floß	20	40	–
	Z ʒ . 20 . 48 . – .			
September	6 dis Kuh 21. Brattwürst		21	–
	9. für 2. zerschnidte Rauchfleisch Rinderzungen . .		10	–
	23 dis für 1 Kalb und 2. Lämber Vorderlosch . . .		20	–
	26 dis Kuh 1 Kalb Hüttlen Dt Krain . . .	5	10	–
	Z ʒ . . 6 . 1 .			
October	Kuh 137 Vögel dis Monatt	3	45	–
	15 dis Kuh 10 Brattwürst		18	–
	Kuh 1 Kalb	5	6	–
	Kuh 6. Gänß uf S. Martini	2	36	–
	Z ʒ . 11 . 45 . – .			

		fl	kr
November	den 11 dis Kuh 30 Brattwürst		10 –
	20 dis Kuh i Kalb dem Lengelöe	2	35 –
		fl. 2. 45. –	
Dezember.	7. 3i. dis. Kuh 28 Brattwürst		28 –
	dem Weiten Zi Kofhaim dis rothe Kalbsgel	2	– –
	dem Vatter Zi Cassel für i Kalb sauri Zwerl		20 –
26.	dem Metzger für ein schwein Zu stechen		28 –
		fl. 2. 56. –	
Januarig 1651.	11 dis Hansen Schneidacherer Kuh 27 lb fleisch	2	2 –
	dem Weiten Zi Kofhaim sein Kalb gar Zalt mit	2	30 –
	19 dis Kuh i Kalb dem Meisenacher	5	32 –
	Kuh 2. Brattwürst		2 –
	für i. Paar tragerloch sauri		8 =
	13 dis für i schwein Zu stechen		17 –
	28. für i Kalb dem Nebelstorf	4	30 –
	dan für sauri Zuetaten		20 –
		fl. 15. 21. –	
Februarig.	3 dis Niclas Leirlern Kuh i Kalb	4	57 –
	11 dis Peter Augspurgern Zi Lengelöe Kuh i Kalb	2	25 2
	28 dis dem Metzger M. Friderich sein fleisch Taxe		
	dem 16 April 1650 dis Kef dem 20 febr. 1651 Zalt	1 fl.	9 1.
	3. 28 dis für 4. Lungen	2	– –
	3 Leber		50 –
	3 Lenden		56 –
	1 Nigele		3 –
	9 dis für 14 Brattwürst		14 –
	für 3. Schinckl Zu sauri Kuh Zähn		50 –
		fl. 173. 24. 3.	
		fl. 466. 58. –	

1650. **Auf die Fischerey. Weege, Fisch, Platz Zeug Krebs.**

		℔	ß.	₰
Martius.	in dis. Leon: Aemtern Zu Casse kumb; dan Lisser Fischall		5.	—	—
	kumb 8½ ℔ Lachs à 9 ₰		1	26	2
	Zs.		6.	26.	2.
April.	kumb 30 Schnaggen			30	—
	den Fischer Belohnung vf Entfernen			45	—
	Zs.		1.	15.	—
Maius.	kumb 12½ ℔ Fisch à 7 ₰			31.	2.
	Zs.			31.	2.
Junius.	kumb 4 ℔ Krebs			20	—
	Zs.			20.	—
Julius.	16 Fisch kumb 8½ ℔ Lachs		1	26	2
	17. kumb 165. kleine dicke Rämelch		3	45	—
	kumb 3 ℔ Krebs			21	—
	Zs.		5.	22.	2.
August.	kumb 20½ ℔ Krebs		1	52	3.
	kumb 37 ℔ allerley Fisch.		4	39	2.
	Zs.		6.	32.	1.
September	kumb 11 ℔ Krebs		1	33.	2
	kumb 56 ℔ Karpfen und Lachs		5	21	—
	Zs.		6.	54.	2.
October	kumb 1 Centen Flachsfisch Gemeinet Hr Feldmann		1	5	+ —
	fülle 5c. Hecht Platteis à 1¾ ₰		8	45	—
	für 19 2 Lenig		5.	8	—
	8½ ℔ Lax à 14 ₰		1	59	—
	Der Fischer kumb arbeitt Zu Ligerid		1	33	—
	Zs.		32.	25.	—
Novemb.	5 dis den Fischer Belohnung vf Entfernen			36	—
	18 dis kumb 15. ℔ Karpfen Lachs à 2½ ₰		37	40	—
	9 dis Dass Fischen dann Ligerz Zu fischen			30	—
	25 dis kumb 5. ℔ Lachsfisch			20	—
	Zs.		39.	6.	—

		℔	ß	₰
Fischerey				
December.	Vide Disp. Cund 5 Schaluh Kamphersatzling @ 2 ℔	. 10	—	—
	Cund 9 ℔ Lachs @ 6 ß	. .	54	—
	Σ			
	9 . 10 . 54 . — .			
Januarij 1651	Bey der Fischerey Die Entfernte 1 ½ meile von=			
	dort wonder l. St Vogels Rechnung . . .	. 14	. 3	..
	Cund 13 ℔ Lachs, 6 ℔ Lachsfisch	. . 2	. 24	—
	Σ			
	9 . 16 . 27 .			
Februarij.	Is disp dem Fischer für Fischen Zeill, Cund Zwirn			
	dann Strickhen l. Zettl —			
	28 disp den 2ten für die Rechnung de anno	. . 1	56	—
	1650 in Martio 1651 verfallen Zalt . .	. . 3	—	—
	Σ			
	9 . . 4 . 56 — .			
	Ja 131 . — . 1 .			

1650.	Anno Schmalz, Vögel, Kys.				
Martius.	Laut ayer Liss Monatt			1	58 —
		℔	1.	58. —	
Aprilis.	Laut Zeyer Liss Monatt aufgeben			1	51 —
		℔	1.	51. —	
Junius.	Laut Zeyer Liss Monat			1	28 —
		℔	1.	28. —	
Julius.	Laut Zeyer Liss Monatt			4	41 —
		℔	4.	41. —	
Augusty.	Laut Zeyer Liss Monatt			4	49 —
		℔	4.	49. —	
September	Laut Zeyer geben			5	42 —
		℔	5.	42 —	
October	Laut 48 ½ ℔ Sollander Käys	Ke: Salmen		12	42 —
	Laut Zeyer Liss Monat			4	34 —
	für 8 ½ ℔ Käys Herr	Rüerle		1	32 —
		℔	18.	8. —	
Novembr.	Laut 25 ½ ℔ Sollander Käys	Laut für Loth		4.	23 —
	Laut Zeyer Liss Monatt			5.	8 —
		℔	9.	31. —	
Decembr.	Laut Zeyer Liss Monatt			6	15 —
		℔	6.	15. —	
Januarig 1651.	Laut Zeyer Liss Monatt			7	6 —
		℔	7.	6. —	
Februarig.	Laut Zeyer Liss Monatt			7	10 2
		℔	7.	10. 2.	
	Ja	69.	19.	2	

1650.

Vmb Jonas Baumöl, Lönig, Salz Crometz, Elev. Rigsendische Brieff, Kümich.

April. Kumb 8 Citronen 19 dis . . . . . 24 —

Summa . . . 24. —

Mains. Kumb Zwifel und Krön 20 Ee. 3 Mass Kümich 22 Ee. . . . . 44 —

Summa . . . 44. —

Junius. Kumb 13 Mass Kümich . . . . . 39 —

Summa . . . 39. —

October. Kumb 208 ℔ Palmöll Crochet H: Lehman . 64. 4 —
für 53 ℔ Mandel @ 36. 40 Ee . . . 31. 20 —
für 14½ ℔ Canari @ 56 . . . . . 13. 32 —
48. ℔ weiß Zucker @ 14. 15. 16 Ee. . . . 9. 57 —
7. ℔ Rosinen weiß Zucker @ 16. 18 Ee. . . 2. 2 —
Kumb 8½ ℔ Pfeffer @ 40. 42 . . . . . 5. 48
2½ ℔ Jnber @ 36 . . . . . 1. 30 —
16 lott Negela @ 7. 8 . . . . . 2. 6 —
12 lott Jimet @ 6. 7 . . . . . 1. 18 —
10 lott Saffran @ 40 Ee . . . . . 6. 40 —
11 lott Muscatblüe @ 14. 16 . . . . 3. 12 —
14 lott Muß @ 6. 7 . . . . . 1. 18 —
45. ℔ Reiß @ 11. 15. 20 . . . . . 11. — —
66. ℔ Zucker @ 3½. 4 Ee . . . . . 3. 19 —
43 ℔ Zeiger @ 15. 16 Ee . . . . . 10. 45 —
3. Viertel Coblänsal . . . . . 1. 12 —

Summa 169. 13. —

November 25. dis Kumb i saltzsteiben und trogenloß . . 3 12 —
Kumb i. Coblänsen . . . . . 8 —

Summa . . 3. 20. —

December Kumb ½ ℔ Eniß 30 Ee 8 Mass Kümich 18 Ee . . 1 18 —

Summa . . 1. 18. —

Januarij 1651 Kumb i steiben salß . . . . . 3 12 —

Summa . . 3. 12. —

Sa 178. 40. —

1650.

Kraut Landfrücht, gemüs, vnd die Gärten,
Kleine Legata.

Martius.	23 Kr. für 1. garten Peterle			30	—
	6 taglöh die Bäum in garten zu bauen		1	—	—
		fl.	1.	30.	—
Aprilis.	Kraut Rinnatt die 2. Mal Setzen			18.	—
	Kraut Salatt in HE. Peterle Garten			31.	—
		fl.		49.	—
Junius.	Kraut Endtsalat		1	1	—
	den Zimmermann für den Garten Zimmet			10	—
		fl.	1.	11.	—
Julius.	Kraut Endtsalat in HE 9 ß Kraut Kressen 3 HE 46 ß		4	55	—
		fl.	4.	55.	—
Augusty.	Kraut Kressen die Mandata		1	6	—
		fl.	1.	6.	—
September	Kraut 22 Metzen Zwyen behalt		3	20	—
	für 43 ½ Metzen Erbsen		5	40	—
	für 4 Metzen Turckisch in HE 2 Metzen Linsen 30 ß		1	30	—
		fl.	10.	38.	—
October.	Kraut 4 Mt Peterle 32 HE Kraut Saysbirn 2 HE			34	—
	Kraut 1 Mässle Kirschen			6	—
	Kraut 23 Mt Erbsen		4	1	—
	Kraut 20 Mt Zwyen		2	23	—
		fl.	7.	4.	—
November.	Den 14 Kraut ist dis M. Leonardt Kraut seines Gesellen für				
	das Rinnen gärtlis gländer bey d Port Zimmet		4.	26	—
	18 dis den tag weg 3 taglöh für das gärtlis Mauer				
	hinweg Zimmeren			30	—
	Kraut Schrän 28 HE Kraut 1 Mass Kirschen 6 ß			34	—
		fl.	5.	30.	—
Januarig 1651.	ist dis Kraut 3. Mass Kirschen @ 6 ß			18	—
		fl.		18.	—
Februarig	ist dis Kraut etliche Saamen der Gärten			44	—
		fl.		44.	—
	Summa	fl.	33.	45.	—

			£	ß d
				10
Julius.	Vor die Apothec, xmo Infirmaria			
	9 lib. Ihr Barber M. Peter sein Salbe für Irrsaltz			
	und Zahnlaus Pulver		1 ß.	6 —
	Seinen Gehalt verfallt			30 —
		£ 5	1 ß.	36 —
Novembr.	4 lib. Ihr Apothekerin Ihr Salbe für die			
	Augen pulver		19	4 2
		£ 5	19.	4 2
Januarij 1651	12 lib. H. Barb. Salbe sein Gehalt de a° 1650		36	— —
		£ 5	36.	— —
		Fra	71.	17. 2.

1650.

Auf die Gebäuder und Beleuchtung.

		℔	ß	₰
Martius.	in Dis. den Metzger M. Friderich Strölt 354 ℔ Inschlet 13½ tayloch Holtz Di Landh. à 10 ß	59	—	—
		2.	15	—
	Σ	61.	15.	—
April.	18 tayloch Holtz Di Landh und dich abdi Lauer	3	—	—
	für 70½ Mos Holtz im Firpwald und 38 Mos im Plagenberg Di Landh à 18 ß	32	33	—
	den Forster im Plagenberg Ost Gehalding	1	30	—
	Σ	37.	3.	—
Junij.	3 Dis für den Holtz Haidt Dis Pflegel Hölzer der neuen ad Vorm Forst tragen Lohn	30	—	—
	Σ	30.	—.	—.
Julius.	für 4. Mosser Holtz Hauch Di Lingenstatt à ß	1	12	—
	Σ	1.	12.	—.
September.	14 tayloch Holtz Di Landh	2	20	—
	Σ	2.	20.	—.
October.	13 tayloch Holtz Di Landh	2	10	—
	16 Dis. den Forster Carll Wasserma Gehalt	3	—	—
	Σ	5.	10.	—.
Novembr.	26. Dis Forster in Lauben Carl Wasserman an Gehalt	4	—	—
	27. Forster in Plagenberg gar Holt mit	2	—	—
	28 Dis 9. tayloch Holtz Di Landh	1	30	—
	Σ	7.	30.	—.
Decembr.	13 Dis Buch 360 ℔ Inschlitz à 10 ß	60	—	—
	18 tayloch Holtz Di Landh	3	—	—
	für 10 Strang Hasstgarn Di den Zeugh		36	—
	Σ	63.	36.	—.
Januarij 1651	14 tayloch Holtz Di Landh à 10	2	20	—
	Σ	2.	20.	—.

			ß	ßr
Februarij:	a dito Courtag eine Land Kutsch sein Gold gar		3	—
	26 tag dito halb Landschaft a 10 Rt.		4	20 —
		Rt.	7.	20 —
		Rt	217.	46. —

1650.

Martius.

Auf die Schneiderey Mäsch

12 Disp für 2. Fuder Linden bi Hütt . . . . . 12 -
für 1. Fuder Lindenbey . . . . . 10 -
für 2. Fuhr Holtz für in Haus Disp . . . 6 -
für 2. Fl Flader Linden Und Zwirnen . . . 40 -
für 13 1/2 elb schwartz Leinwath Zu Antipendien . . 4 . 3 -
der Näherin in Zeit 6 Tag . . . . . 2 . 8 -
4. Knaben der wäspern à 8 Ec . . . . 32 -
den Frauen für i Fl Zeug Zu Jungfrau Hütten . . 1 - -
Und den M. Wolf Hiltebrandt daselbst für den
Pelge sammet Zeug . . . . . 19 -

℔ 33. 45. -.

Aprilis.

für in L A Linden Tuch . . . . . 12 -
Und 15 Fl saiden Zu der wäsch à 9 Bz . . 2 15. -
30 Disp den Jüngsten Zu Vorhang nätt Und 2. so
sammet Zeug Und den Schwartzen Pelz Tuch . 13 30 -
den Schneider 6. Knaben Tuch 20 Disp à 20 Ec . 4 - -
der Wäscherin 5 Tagloh à 8 Bz . . . . 40 -

℔ 18. 37. -.

Maius.

24 Disp den M. Wolfen Jüngsten allhie Und 24 1/2 elb
grobgrün à 30 Bz . . . . . 13 45. -
Eidem Und 32 elb sammet Zeug à 36 Ec . . 19 12 -
der Wäscherin 4. Tagloh à 8 Bz . . . . 32 -

℔ 33. 29. -.

Junius.

der Wäscherin 5. Tagloh . . . . . 40 -
10 Disp für 15 Fl saiden . à 9 Ec . . . . 2. 15. -
25 Disp den Näherin in Zeit Tuch . . . . 1 54 -

℔ 4. 49. -.

Julius.

der Wäscherin 4 Tagloh . . . . . 32 -
für 18 elb Leinwath schwartz Leinenbey à 3 Ec . . 54 -
für 1 Fl: Taberniet Zeug München . . . 12 45. -
Wagenloh darbey 1 Fl à 8 Bz . . 1 - -
24 Disp Und 50 elb Tuch Zu Vorhang nätt à 1 1/2 Bz . 45 - -
Und darbey Loß Schnür . . . . 1 30 -

℔ 91. 41. -.

Augusty

der Wäscherin 4 Tagloh . . . . . 32 -
Zwirn Mittelfarben Zu Und in Leinwath à 20 Ec . 5 40 -

℔ 6. 12. -.

		fl	ß heer
September	den warfarin s. taylosh a 8 he		40 —
	für i Lb Hoorby ir he: und Rindby ir he		48 —
	und Swin ausgeben		48 —
		£ 2. 16. —	
October.	und ½ tt weißbrein he Saltmay		24 —
	und 2. schwartze Lütto l. Tattl	7	— —
	und 2 alh schwartz Lib Lüs Lüblin a 3½ ß.	7	— —
	30 alh s. Sigler Sanglat a 20 Ee.	20	— —
	6 alh roth engl. Kay a i ß 8 Ee	6	48 —
	2⅛ lott schw: Seiden a 24 Ee.		51 —
	8 alh schw: seidene Sammath		24 —
	4 alh weiß zwilch Lin schlafen	1	4 —
	1⅛ grün serpetin	1	3 —
	2 alh seiste Leinwath		24 —
	6 alh Gallonen Lin Rittelaly		24 —
	für ein Fürstl schw Kupf darzu		40 —
	für 2 alh schw Flor	2	— —
	der warfarin 4 taylosh		32
	und 50 tt seiden Lin waschen	6	40 —
26 dis	den 6 sonderbahl und Wilhelm für ihn waschenlohn a 10 Ee. ausgalt	3	20 —
	und 109 alh Leinwath den Mülzer und einen Pittalein a 20. zu Ee	37	20 —
		£ 85. 54. —	
November.	der warfarin 4. taylosh		32 —
		£ — 32. —	
Decemb.	der warfarin 5. taylosh a 8 ßl		40 —
13 dis	den Nätterin ein Tattl und arbeit	2	19 —
28 dis	und 27 alh Leinwath a 20 Ee	9	— —
		£ 11. 59. —	

		R	℔	ß
January 1651.	11 lbs den Bäcknächten für 5. Kalbsfüß & nachstell . .	. . 1	32	-
	27 lbs den weissgarber sein Fett talk	. . 7	8	-
	den wächtern & tagloh	. . .	32	-
	10. für den grützler Rauch Linsen . .	. . .	40	-
			5 . 9. 52	-
February.	2 lbs den Fäßern in Stainhof für die wäsch . .	. . 6	-	-
	und 25 ell hinwatt à 16 ℔ und 30/4 ell à 14 ℔ talt	. . 16	14	2
	den wachtern & tagloh à 8 ℔ . .	. . .	32	-
	und 1 1/2 ℔ Zwirn	. . .	58	2
			5 43. 45.	-
			Fa 322. 51.	-

1650.

Rück die Schüesseren

				fl.	kr.
Maius.	den 5ten Morgenbly 3. tagloh à 8 kr			24	—
	Z. S.	24. —			
Junij.	Caub Zuschly am Byroben			8.	—
	Z. S.	8. —			
Julius.	in disen den 5ten 2. tagloh Züsliehen			20	—
	Z. S.	20. —			
October.	den Cadoner fuer i Gonsaitte, 6. Kalbsfüsse p. ain Fahl Cassalt			8	24 —
	i disen den 6ten Mer 3. waschen loh			2	— —
	Z. S.	10. 24 —			
Decembr.	in disen Caub 2. Ag: Cader Zinsliehen			2	— —
	Z. S.	2. — —			
Januarij 1651	in disen den 13ten Schüsserbly 2. tagloh Züsliehen			20	—
	Z. S.	20. —			
Februarius	fl.	13. 36. —			

1650.

Vide die Bibliothec

Martius
für 3. Riß Papier Carlat . . . . . 5 30 –
für 1/2 Pemoeritum rident. Epitomen Terentii,
Horatium, und die Bücher . . . . 2 58 –

fl. 8. 28. –

April.
Rest vom Riß schreib Papier . . . . 2 – –
der Bücher für 1. Evangel. für M. Ernst vom Jahr . . . 10 –

fl. 2. 10. –

Maius.
der Bücher pro 3a pte Epsae Sonti Bücher . . . 1 – –
Pro Lexico Virtore de vitibus . . . . 20 –
dann Bücher dito vom Jahr . . . . 14 –

fl. 1. 54. –

Junius.
in dito Rest 4 Paar Hand- 2 Kleinweiß, 1 Paar . . . 56 –
Rest 50 Federkiel . . . . 30 –
Pattenloch für 1 Buch S. Josephi . . . . 8 –

fl. 1. 34. –

Julius.
Rest der dritten Theil Historiæ Sancti Jesu . . . 2 30 –
der Bücher für S. Josephi Buch, und
2 aurora Bücher . . . . 28 –

fl. 2. 58. –

August.
30 dito Bücher, für das Castel Schambüch Johannes . . . 10 –

fl. 10. –

September
Rest i Riß schreib Papier . . . 2 – –
i Riß Cop. Papier . . . 1 30 –
für 1. gricht Buch vom Jahr . . . 32 –

fl. 4. 2. –

October.
Dem Cl. Mano für 1. Buch bei Gasthof Zalt . . . 22 –

fl. 22. –

November.
30 Riß pro Scaris Rhetorica . . . 16 –

fl. 16. –

Decemb.
9. Riß pro Candelis, Agni . . . 22 –
für Scarium Cis Indalg . . . 12 –
für 1 Buch Bücher M. Ernesti . . . 8 –
für 8 Bogen Papier pro lib. Sapiq . . . 1 4 –
Pro Florilegio Flaviae . . . 44 –
für 18 klein Calender . . . 36 –

fl. 3. 6. –

		fl	ß	₰
Januarij 1651.	Rub Linter Und Rezipi Verschrift H. Vogel	i	15	-
28 dito	Rub 2. Dito Rezipi	4	-	-
	Rub 3. Calomel		10	-
	für 1 Klistir wider Durch. A. Ernst		12	-
	für 2. Schreiben, 2 Pflaster, Regall		48	-
	für 2. Brief Porto		24	-
	Potter für 1½ ℔ Linter Ditrag		12	-
	Z	7.	i. —	
Februarij.	für 2. Klistir M. Ernesto Durch		12	-
	für Dess neu Lufft Kisch Libirch		30	
	für 1. Pletorica Sarzi Kirschbirn Libirch Und 2. Dos Kirschlixir, Und für Medulla Cerebri		46	-
	Z	i. 28. —		
	Fra	33. 29. —		

1650. Umb allerley Baußrathen Erhaltung. ℔ ß ₰

Martius. Dem Zingießer für etliche Stück Zinspeiß . . . . 30 —
ii dito dem Zingießer Zuwarten . . . . . 30 —

℔ . . 1. 6. —.

Aprilis. 14 dito dem Hafnermeister für Feldscharbeit 6 Stall . . 3 44 —.
16. dem Schreinermeister für 2 Wachsen Zuebessern . . . 30 —.
Eidem für andere Schreinerarbeiten . . . 2. — —.

℔ . . 6. 14. —.

Junius. 10 dito für 1 Schüßmesser, 4. erste Löffel, 1 Schäufele,
2. trachter, 2 Küeen in die Küch . . . . 1 24 —.
für 1 öhl Käntl . . . . . 20 —.
für 5 Haar Messer pro resto . . . . 1 — —.
für 1 Latern der Schmelzer . . . . 14 —.
für 2 Stuhl C. Mon . . . . . 16 —.

℔ . . 3. 14. —.

Julius. dem Schreiner für 2 Laubsbrett, Underarbeit in d Küch . . . 48 —.
d. 3. dito dem Schreinermeister gar Salt vor der Schr . . 2 — —.

℔ . . 2. 48. —.

Augusty. 8 dito dem Bader laut gerichtl Zedl . . . . . 24 —.

℔ . . . 24 —.

October. für 6. Kunstbüecher aufgeben . . . . . 24 —.
dem Schlosser laut Underschidliche arbeitt l. Zettl . 14 44 —.
dem Glaser l. Zettl 6 Stuck für Fenstergwelb . . 2 14 —.
dem Schreiner laut arbeitt laut wachsen l. Zettl . . . 8 40 2

℔ . 26. —. 2.

Novembr. 11 dito für 12 Zinnene Refectori Löffel . . . 1 — —
für 1 Kirchenbuch Zinsgleichen . . . . . 10 —.

℔ . . 1. 10 —.

℔ 40. 56. 2

1650.

Fabricalia. Maurer, Zimmerleüth.

		fl.	ß	₰
Marius.	6 disp den Zimmermann und 2. gsellen das stättle wider abzuschlagen, und aufzurichten	1		
	den M. Linn Maurern für die eingefallene vordere Secreta wider zu bauen verdinget und	8.		
	den Steiner für dasselbe sambt vorgehabt Zuschlag		20	
	den glaser und schlosser selbe abzuschlagen und zu glasen		16	
	und den 3. tagwercher darbey in tagloh	2		
	den Maurern für ein spiegl Mauer aus zu brechen	3	11	
	10 ½ tagloh		21	
	den Steinern des fl. Hertzen Leichnambs Zuschlag		24	
		15.	15.	
Junius.	2 disp und 6. stuck Kalch pro Collegio	9	12	
	26 tagloh den tagwer die grosse steinerne Fenster	5.	12	
	stuckh abzubrechen			
	für die Leiter stuckh aus zu bessern		50	
	den Maurer und gsellen 4 tagloh	1	4	
	Eisslem für das Fenster in d Leiter stuckh		40	
	den Steiner für den stuckh wolff Zumachen		40	
	den Glaser selbigen Zuglasen	1	30	
	für 78 Pfund Bschalt	11	54	
	17 disp den Zimermann das 132 stuckh holtz in den			
	Schloppholtz Zu Farbershof aus zu Zihen 1 tag		30	
	Eisslen das Pferd selbe aus zu Zihen		45	
	12 tagloh darbey selbigen Zuschlag 4 tagwer	2		
		34.	17.	
Julius.	2 disp 2 tagloh Zimerleüth		20	
	den tagwerchern 71 tagloh ab Schwandt stätt ab Zu			
	waschen, stain darin schlosß ab Zugrab Zu laden			
	stro gütschel Zu dem Zumachen 2 to Ee	1	50	
	3. tagloh sandt Zu Farbershof Zgrab		30	
	für 153 stain holtz in Schloppholtz aus zu Zihen			
	selbigen Zu Farbershof den M. Leonard 2 to Ee a	2	30	
	und 17 Mass Kalch für Farbershof	2	4	
	für 600 Zwirß pro Collegio	5	24	
		69.	38.	
Augusty.	5. disp M. Leonard und gselben 2 Hüngericht Zu Farbershof	1	14	
	Eisslen bey Schmid für 3 Schüssl 3 ß für 3 Kant 2 Ee	3	40	
	Eisslen das recht den 14. 20. 27 disp	1	6	
	M Linn das recht den 6. 13. 28 disp	6		
	20 disp und Nagel das den Farbershof Zu stan	9	20	
	6 tagloh tagwerchern und und Kalch stain	1		
	2 tagloh das stättle ab Zubrechen		20	
	23 disp den grabern bey Schmid in Farbershof		30	
		92.	4.	

		fl	ß	₰
September:	1 Dis dy Tagschulzen ein tuglosh täfer Hasenen			
	vil dis eidem sein dingts losh gar Kostalt		1.	30 -
	dy 3. in. id. 30 dis M. Simon Maiern Schmidy			
	der Lederbösser Arbeitt		9	30 -
	Und dy M. Leon: Zimmerm dessen		35.	- - -
	Und Knechten Ein dy Lederbösser Lüßl.		27	- - -
	8 tuglosh dy tagwerchern stro Ein dach Ein-			
	richten Und ander arbeitt Ein dy Lüßlen.		4	- - -
	dem Schreiner für sy Sonst Köchlöffl dasen		1	20 -
			2	32 -
		℔	80.	52. -
October	2 dis M. Leonard Esl wegs Lederbösser arbeitt		6	- -
	dem Zieglern l. Dattl für 11 Mos Kalch Esl Lederhof		46	52
	dem Hafner Und töpfen Esl Lederhof		8	- -
	dem Schmid l. Dattl für die Ramen Und Läden		9	32
		℔	40.	24 - -
November.	2 dis M. Leonard wegs Lederbösser Lüßl gar Kalt.		6	- - -
	25. dis M. Simon Esl wegs d Lederbösser Lüßl gar.		15	- - -
		℔	21.	- - -
Januarig 1651.	6 dis dy M. Simon wegen der Lederbösser Lüßl			
	gar Kalt mit		22	- - -
		℔	22.	- - -
		Sa	375.	30 - -

1650.

Auf den Baumhof, Herberhof, Tagwerks, Handwerksleuth.

Martius.

den Strohschneider in tagloh für die hoff. Statthalterey		2	–
Eidem für die Roß in tägl Statt Haberen		2	20 –
25 liß für 4. fuder heidenen Statt			32 –
9 liß den Baiber sein Total Halt		3	11 –
	2 S. 8.	3. –	

Aprilis.

für 6. fuder tüngata à 15 bz		1	30 –
für 2. Tüngr Heuwil Dienstleuth			6 –
den Knecht in Hirschwaldt für gländer Stangl.			
nebst Eud Andere gäste Tir Tunagh, ab Haber		1	– –
8 tagloh die Roß im Herberhof Tünagh		1	20 –
	2 S. 3.	50 –	

Maius.

Eud 24. fuder tüngel		5	50 –
Eud 14 fuder Statt in den feld			28 –
den Knecht Eud gärthy Eud Tüngel Tüfahren		1	– –
in tagloh der Tagwerchern die Feld Eud wisen			
Tükornmayh		2	50 –
den Strohschneider für 3. fuder Haberen		2	– –
den Baurahmeyer in Herberhof			48 –
für 29 ℔ wagen schmürb		3	33 –
4 diß Knecht Hemmel ay ein Klafftr Krauten			
Kortauffet Eud aufgeh		1 3.	30 –
	2 S. 29.	59. –	

Junius.

Eud 2. fuder tüngel			24 –
13 tagloh under Tünagh		2	10 –
3 diß. 22 aboen den Knechten Tüschlagen		1	6 –
den Saubüben für 1. Karchrüffle			26 –
den Saustreiber für 5. Fäckle Haberen			15 –
für 7. wochen Tür Lauen			16 –
6 diß den Hainen am loh		10	– –
den Knecht		3	– –
den 2. Hirten ad 2 ℔ à		4	– –
10 diß den Hegern Tünagh			24 –
Eud 1. viertl Korn Tü Laittaren			30 –
den Leuglen für 1. viertl Haberen			14 –
für 1 ℔ Krauttsaamen			12 –
für Haar den Reitsattel Tüstillen			6 –
Eud Krauttpflantzen			45 –
1½ tagloh Pflantzen Tü Pauloh à 12 ß			26 –

		fl	ß	hr
Staine zu Herbstorf.	für 11½ tagwerch wisswachs abzimbs zu 18		3	27 -
	34 tagloch Lehen zu 4 ße		2	26 -
	8 tagloch Ref und abzilach zu 10		1	20 -
	den Richter für Underloch		2	21 3.
	Summa		33.	38. 3.
Julius.	11 tagloch das Graß Lehen			44 -
	Item wagen Krätz			28 -
	für den wagen Zimmerholz			24 -
	Summa		1.	56. -
Augusty.	5. dis das Collegij Hewd Ref voll		10	- -
	2 dis. und 7. für den Hirtz und seinen Knecht		1	25. -
	9. für 3. tag wegs grommatt Lehen			54. -
	für das Wilden und Lolens garwendt Leder		2	24 -
	12. Item ½ Ib wihrauch			6 -
	für 4. Ochsen den Pferdten Zu pflugen			24. -
	den Fatter für 2. Fuder Zu pflegen			34 -
	13 dis für 3. Klafftern Zu spalten			9 -
	6. tagloch Zimbrößen à 10 ße		1	- -
	Summa		16.	56. -
September.	22 tagloch Zimbrößen à 10 ß.		3	40 -
	23 dis den Meyer 9½ tagwerch abzimben		2	51. -
	das grommatt Lehen und auff Lilach		1	58. -
	29 dis Oben die Feyertag garwendt tag, so offne			
	allen entgelt müssen gethan werden, noch Zalt		1	36 2
	den Hewd seinen Fattl gar Zu Zalt		6	38. -
	30 dis den Fainen an seinen Loch		8.	- -
	den Knecht		4	- -
	den Kordim Maydt. 3 fl. Taglon 2 fl. a		5	- -
	Summa		33.	43. 2.
October.	Den Madren für 3. tagwerch Zimben			54 -
	für 3. fuder Lingat			26 -
	2 tagloch wihen Zu graben und Zu holen			18. -
	Item Pfeffer für die Ruß			18. -
	30 dis für das Graß abzu Lawen			26. -
	den Hewd an seinen Fattl Zu Zalt		22	96. -
	den Schlosser l. Fattl und arbeitt		5	14 -
	den glaser l. Fattl			29 -
	den Schuster l. Fattl		1	28. -
	für 1. Mißlestangen Zu machen		1	- -
	Summa		33.	9. -

. Novembr.	4 thlr für den Römer Leyher Knüttelsatt Lederzeug von Zi Cassel kohlt	3	30	—
	14 thlr M. Leonard Zimmermann und seinen Gesellen für die Scheunstätt Zimmerung	2	28	—
	18 thlr den wagner sein Lohn und arbeitt Lohn	15	36	—
	für 80 Lauer Knüttel und Zi Lanzen à 1½ Ec	2	—	—
	2 tagloh den Knechten Zi Linnichen		8	—
	6 thlr den Hirten Zi Lassen und Meister Heintz		34	—
	29 thlr den Sattler für 1. grosse Sattel, Lünwath			
	Zeug, und Reyth daran Zi		56	—
	für 5. Pfunder Lünz		34	—
	den Küfer für die Knüttel Lässen Zu binden	3	8	—
	S	28.	54.	—
Decembr.	7 thlr für 7. Pfunder Zinz	1	8	—
	den Zimmerman und Gesellen 4 tagloh bey der Forberschen Mühle Zu Kopfung	2	36	—
	16 thlr für 1 Scheer Latten		30	—
	den Schmid für Roß Nägel		6	—
	für 1 wagschin		22	—
	für 2. neue rad an die Gärtner	2	—	—
	den Sattler für 1 Kalbfell Zu arbeiten		20	—
	den Schlosser für ein Lüngen Fürschlag und Lauf Zu Lessen	1	—	—
	18 thlr den Hirten an Pfingsten	6	—	—
	Erlen Lohngelt pro 1651	3	—	—
	Conl. seinen pfen, da d' alte Lohn Liblieb	1	30	—
	27 thlr den Knecht Engelwirth Lohngelt	1	30	—
	den Dirn Anna Lohngelt		30	—
	S	20.	32	—
Januarij 1652.	7 thlr für die Forberische Mühle Landtsteuer Jahr	2	37	2.
	für ein scheren Zu schneiden		15	—
	13 thlr den Dirn Margreth Lohngelt		30	—
	S	3.	22.	2.

Februarij.		℔	ß	₰
	2 dito dem Hainrich Rudolphen Lüch sein Kind gar	. . 8	–	–
	Eodem für 2 Par Schuhe	. . 2	–	–
	dem Andreen Rudolphen für 1 Par Schuh	. . 1	28	–
	der Elisabetha Magdalena Hochholzerin Kindbetterin	. . 4	40	–
	11. dito dem Knecht sein Lohn gar	. 13	–	–
	der Elisabetha Anna gar Lohnes	. . 5	40	–
	15 dito dem Gabriel Hainrich Stricklin Kindbetterin	. . 4	8	–
	für 2. agouschöet für Bogengrün weiß arbeiten Lilaser	. 11	–	–
	für 1 Pfd Engian 20 ßr für 1 rauschen 22 ßr	. .	42	–
	für 4. ordinary den Pflaster	. .	18	–
	23 dito für 6. Pflanzschöl Lilienbuschen	. .	24	–
	dem Hainrich Hochberg Hof Rathsmeisterl	. .	20	–
	für 1 Mittagmahl	. .	8	–
	dem Gabriel obige 2. Leütt weiß Lilarbeiten	. . 3	20	–
		℔ 55.	8. –	

℔a 269. 17. 3.

Rüksen Dem. Abgk. Bibliotheken.

1650.

Ausgab, derselben officianten, besoldungen, tagwerkher, handwerkher, gebeu, gebäuen, spitaler und ausrüemstnen

			ß	ß	₰
Martius.					
		ihro dem Schulmeister an d Besoldung	3	—	—
		Ed. Amptknechts Lohn an d Besoldung	2	—	—
	2	ihro dem Maurer für ain Mauer bey Thür		10	—
		für 2 Mutt Kalch		6	—
	7	ihro Br Hilttn, Endresen Zimmermans, Mosers für d			
		Letst Tüchy Zu Besichtig und Schätzung laut a R	6	—	—
	14	ihro dem Enderle Schmidt für 67 Lähnen Schneid	1	7	—
	23	ihro H. Pfarrern M. Knoblochs addition Zu Pfarr	20	—	—
		tagwerkhern für Brandholz und Streü		38	—
		für Heu und Rägen dem Baumgard		16	2
		Lieb Brodt, Mutt, 5 Maß Milch		20	—
	für 4.	für Letst Heu, 3. für Streuw Haaren gelt		18	2
		wasserlohn 6 Ee für 7 Mr. Eisen in Ee		23	—
	für 7.	B Glaz Zu Kirchen Ca 7 Fe		49	—
		Eisenhoz gen Lindau		6	—
		2 tagloch Ab granate Zu Glätten für die Kuch		20	—
	23	ihro dem Bschaffer aus loch	1	—	—
		für 1. Communicanten Cassen Ao Liegnitzer		32	—
		für 3. Cassten Confirmatt Zu besch		12	—
	14.	Lieb Pfeffer, Lorbeer, Muscat, Saidwasser für			
		ain Kuchspeis Zimmets in allem 6 Ee		24	—
	18	ihro dem für gelbe Rüben Zu selb Ca 9 Ee		36	—
		Rs	38.	18.	—.
Aprilis					
	3	ihro Conradt Schmid für 44 Fäd Hofstüng aus d Statt			
		Stallung Lowisch Zu tragen Ca 3 Fe	2	12	—
	Ed	dem Forwart an der Besoldung	2	—	—
	4	ihro dem Schmeltzlin an der Pfrundt	1	—	—
	5	ihro dem Mosser in Closter Zu Besoldung	4	—	—
	6	ihro dem Mosser Zu Lindau	10	—	—
	7. 15.	dem Amptknecht / Zu Castel an loh	2	—	—
	8.	dem Cassten Oberreitter an loh	3	—	—
	9.	dem Hospitall Meisterin, Emerentzlin, Elsnerin			
		Lichtlin, Schwartzerbrin, Marxin Mosserin Ca 1 R	6	—	—
		für ain Pfeifen in die Amptstuben		4	—
	11	ihro dem Wisenfletter Zu Stich an loh	1	—	—
	13.	ihro Melchior Beschorern die Osterkertzen Zumach		24	—
	19	ihro dem Ludwig Zimmermann an loh	6	—	—
		Cod. dem Schulmeister	2	—	—
	20	ihro vier 2. Maß Communicanten Wein		36	—
	23.	ihro dem Fischer Besoldung	8	—	—
	26	dem Schulmeister wider Zu Besoldung	3	—	—
		für die Feldschaar der Pfarr Jacob	2	—	—
		wasserlohn für die Kirch 29 Ee dem Mesner 6 Ee 4		35	—

Eastel.

		fl	Ee	Pf.
	Und Kalb in die Küch 3 Ee der Kleis 4 Ee		10	-
	1 tagloh der Dirgat Von Pfarrhof wang Dirtragen		10	-
	6½ tagloh der Lugh Dilauen	1	5	-
	Und 10 ℔ fleisch	1	30	1.
	Und Milch 6 Ee. Kraut 2. 7		33	-
	2 tagloh der Zimmerleith die Pfründt Stuf			
	weichen Luh Dirfaumen		40	-
	12 tagloh tagwanchen die Knecht Vber Pfarr=			
	hof Und Lauttrauh Dilimach	2		-
	6. Pfarrwonhschreiber glander Die der Kirchmeyer=			
	mi weis Dilichen 3 Kl.		24	-
	6 tagloh selbige Dücher pfarrhof	1		-
	24 Disp 1 tagloh etlich Knecht Di der Pfarrlichen			
	abDilauen 8 Ee. 3 Fuhren selbige Dilichen 9 Ee		17	-
	26 Disp 2. tagloh die Pfarrmichel Kh der Spitalwisen			
	abDilauen		20	-
	1 tagloh Vogl Dir Mesnerin Dirunk		10	
	den wagnen Für 2. nächt Di Fichhauen		56	-
	Und Für 2. Stil in 2. newen Neuhschauen		6	-
	Der etlich Pfarrwonhschreiber Brunhat Richter		27	-
	30. Disp der Schellperin xg der Pfrundt		45	-
		℔. 64. 24. 1.		
Mains.	1 Disp Für ein Schlüssel Dir Kleinen Stöckl		12	-
	2 Disp den Weber Hiltnern Für 93 ℔ @ 2 Ee, 56 ℔			
	@ 3/4 Ee 23 ℔ @ 6 ℛ Di wöchtlich	6	20	2
	den Pfisterm Müller Für Pratt, Schmit, Latten Dir			
	arbeitschuhen wögn Dischneiden	2	10.	2
	6. Eidem Für 2. Fichtbäumen Dimachen		20	-
	Und 7½ Lagken würtz den Mesnern @ 3 ℛ		58.	2
	9. den Lagken Häungen 8 tagloh	1	20	-
	Und 2. Fuhren @ 8 Ee		16	-
	Und 12 Löffel		8	-
	10. den Messern Abschopfung	1	30	-
	11. Disp die Pfarrh Dirnen ausgeh	3	30	-
	den Ziegler Und 32 hirtl Kalch @ 15 Ee	8	-	-
	14. 1 tagloh dem tagwanchen die Mänch in Zwofen=			
	Fuhr ausgraben	2	-	-
	Und den Mesnern Abgeh	1	30	-
	Und 2. weissen den Pfarrh 2 Ee. in Pfarrh 4 Ee		8.	-
	17 Disp Für 1. Laus Holtz		20	-
	20 Disp den Kellern aus der Pfrundt	1	-	-
	21. Disp Und 1 ℔ Leinöhl @ 11 Ee	2	12	-
	Und Wisenstuck den Stich anloh		30	-
	Jahrtag Kaltenbrunischg Catholisch Stiftung		20	-

den 1. 4	dito	den Cantor für Salz sauer Kraut		3	50 —
		Item 3 Metzen Klöß 9 Ee. warholoh 6 Ee			15 —
		1 tagloh Knecht sauer Kraut			10 —
		für 34 ℔ Ding und alt fleisch dito Monat		2	1 —
		für 6 ℔ Kü Nelfleisch à 3 Ee			18 —
		Item weiß Brod			35 —
		für 33 ℔ gält Schmalz auf Platz à 3½ Ee		1	55 2
		für 2 ℔ Schweins à 9 Ee			18 —
		für 9. Pfarrmahl Kraut für Liebenauhaus Kü			
		Kalb, und Knochen stampft à 3 Ee			21 —
		4 tagloh Zimmerleüth an d' Liebenauhaus stall		1	20 —
		44 tagloh der tagwerchen die Mosmann weisen			
		allenthalben aus Dürnten à 10 Ee		4	20 —
		4 tagloh der Zimmerleüth an der Mosmann stall		1	20 —
		Mehr dito 3. tagloh die stallmahl Zimmer, und			
		darbey 1 tagloh der tagwerchen		1	10 —
		14 tagloh der tagwerchen für die Zimmerweis		2	30 —
den 21. 30	dito	der Zimmerleüth kein Weichlig Lyter Wasser		19	34 —
		Underschidlich Tagwerchen für Kratter Latten			
		schlündt Eck der Weichlig Lyter Wasser schlüchen		1	16 —
		37 tagloh der tagwerchen bey gedachter Wasser			
		die alte Laden aus Dürnten à 10 Ee		6	10 —
den 2. 3.	dito	der Stich und Hager Zimmerleüth kein			
		Weichlig Lyter Wasser à 20 Ee		1	— —
		Item 200 Aeuni Tortten pro condemnat			12 —
		Ꝛc	84.	31	—
Junius.	6 dito	den Schlüssler an Loh		2	— —
	10.	den Schlüssler Jacob		3	— —
	13.	der Zunftknecht Lauch Zu Cassel		3	— —
		Item Leider Zug Le Pistolen			12 —
		für die Kindstaufe			17 —
		für Linget Lesy Liechtstal aus Zutragen		1	48 —
	14 dito	den Bader für 3. Glogg Faill Lauch		25	17 —
		den Hafner für Kapsteirich			20 —
		den Glaser 9 Ee, Item Loh 8 Ee, warholoh 6 Ee			23 —
		Item 1 Lastwag 20 Ee, für 2 Mc Klöß 8 Ee			28 —
		Item Linde Zug Kraut			26 —
		den Fisch in der Cantor Lauch			10 —
		für 2 ℔ weg Loch Lauch à 6			12 —
	18 dito	1 Sammelich Fisch Zug Ost Weichlen Lyter			3 —
		für 5. Salzfisch Zug Hor Fisch			15 —
		2 tagloh Land Zugraben			20 —
		1 Fische Zug Zu Fischen			1 2
		1 tagloh Nest Bauw ab Zu Laden			14 —

		fl.	kr.	dr.
29	dis den Hochzeitbaum			
	für 12 fuder Laub Laubwellen den Liebfrauen	1	20	
	den Lauern Gesalt	2	—	
	H Pfarrer M. Joann Knobling addition	15	—	
den 1. 10. 21	dis Closter Messner Geldt	3	30	
den 8	dis Spital Geldt	3	—	
	den Spitalmeisterin	1	—	
	den Enermaierin	—	30	
30	dis den Torwartt Geldt	3	—	
	für 13 ℔ Schaltz aufgehaltz ca 3½ ℔	7	52	
den 1. 19. 30	dis den Zimerleüthen bei Weichbild Ertzgar	32	28	2
	Und darbey den tagwerchern 1 Dattl	13	—	
	für Holtz die Fleischbanck Zu flagen	1	4	
	Und weisbrott dis Monat		20	
	Und fleisch dis Monatt	3	6	3
		126.	13. 3.	

Julius.

den 7	dis Schmid sein Dattl Gesalt	7	55	
	Eisen gen gearbeitt desgleichen weichsenhaschen wagen	2	52	
den	Zimerman wegen des Messners Leüpels 1 Dattl	2	10	
den	Maurer und Handlanger desgleichen	3	52	
den	glosern dises Leüpels halben		20	
den	Schmid 1 Dattl desgleichen	4	49	
den	Hafner für den ofen Kachel und Tischg	2	3	
Den	den Weichsenhaschen wagen Nagel Endart 1 Dattl	6	2	
Und	82 Böz Ziegl darzue ca 1 ℔	1	22	
den	wagner für 3 Pflug in Holz ca 8		24	
	dieselbe mit Eisen den Zimerman		10	
	den Schlosser für 1 Thür in d Sacristey Schloss		21	
den	Maler für 75½ tagwerch wismat ca 1½ Ell	23	5	2
den	Lauern Leuthen wismatt Garbetten 1 Dattl	12	51	2
	für 59 Bett garwerchschüch Leüwisch in d Chor ca 3 Ell	2	57	
	für 5 Zwyglgarwerchschüch den Lauern in Cortung		15	
	für 10 Leinwat garwerchschüch Zu Cortungs Lauern in dass Stift		30	
	für 4 Kalchgarwerchschüch Zu Cortungs Lauern		12	
den	Maurer und Handlangern für dass Leinwatgarten Mauer aufs Liebfrauen	2	52	
die	Knaben von der Mosschal Schüben in d garwerch		3	
für	1 ℔ wax 32 ℔. 3 ℔ Leinöhl Zu Kirch 36 Ell	1	8	
	für 72 ℔ Schaltz aufgehaltz ca 3½ Ell	4	12	

	der tagwerchsen Zimmerholtz und sägschnitt Zins Ehrisstal Haus		57	–
	für 13 Scharwerchsfuhren in sagschnitten à 3 ßl.		39	–
	ii. Scharwerchsfuhren Zimmerholtz Zins Ehrisstal Schuster		33	–
	6. fuhren Reisers Schuster Zins Ehrisstahl		18	–
2.	Disp Schneiders an d Gehalts	2	30	–
	der Eichstr, Elsasser, Nettern, Schwarzerberin Schuld			
	nerien ist 30 ßl	2	–	–
5.	Disp H. Pfisters Ehefrauung	4	30	–
	Der Schmidtnerin Schatzgräbin an d schmidt		40	–
	und 6½ ℔ Schmidtbad Zins Jenner à 22½ ßl.	2	26	1.
	und 1 Laus Milter ist ßl für weiss Brot ist ßl.		32	–
	und Fleisch der Schattmeitter	3	6	2
	Von der Schatmeitter Z' Ehrisstag Amerthal			
	Coppery Lautter Ofen Thorhart	6	27	–
	für dass Schreiberes Ehefrau Laus Schatt 4 tag	2	45	–
23	Disp der Enderle Zerstreuung am Esch	5	–	–
	und Kalbgnor 8 ßl. weissmilch 6 ßl.		14	–
	der Metzger für 1 Kalb und Lämb Schuld Schatt Stuck		8	–
	für 1 ein Schaafs Zu Fleischen		8	–
	und Häsen ist ßl. gewürzt 6 ßl. 3 ßl Klag 8 ßl 9		29	–
	und 6 gläser Schalt		13	2
		℔ ii 4.	30.	1.
Angestos.	6 Disp der sattler für der Ehrsbruis sattel Z' Liechsten		9	–
10	Disp der Schmid Zu Wiserachler für sein arbeitt an			
	Reichsherschaftes wagen 1 Stell	4	39	–
	und 2½ ℔ wax Zu Kertzen	1	20	–
	der Mesner Seb. Schneider an d Gehaltung	2	–	–
	der Schmidt Laus Zinsgroschen Ehe und Ehrisstahl	4	–	–
13.	der Schneider an d Gehalts	3	–	–
	der Leon. Stich weissnätterin an Esch	1	–	–
14	Disp für die wasserrisel Z' fleischen		6	–
	der Trunkt knecht an d Gehalts	1	–	–
	und 2 i ℔ Inschlitt à 10 ßl	3	30	–
	für 2. Lüter und Kerb Zu machen		17	–
	der Spitalmeisterin Ehe der Zechstatt		10	–
21.	Disp der Kather Melchior für 3¾ ℔ Kertzen Zu machen		22	2
27	Disp der Hochwürtzen Rottenloch die grosse Kätt Zins Ehrisstahl Esch		26	–
	weissbrodes für 1 dutzig 14 ßl. Flattenspeise Kindswöch 27 ßl		41	–
	aber Mannen für Kind fleischliche notwendige			
	fleischarbeitt in Closter einen tag lich 20 ßl und			
	Ehe der Köche des Kinds Thirons tag lich 28 ßl			
	Schalt Läütte Stell	1	4	36 –

		fl.	kr.	d.
	den Tiegler seh rothe gemeines dächer gel.	14	—	—
	für 4. Sarwerch Tiegelsteiner à 1 kr.	—	4	—
	6. Sandsteiner in der Sarwerch à 2 kr.	—	12	—
37.	Kalksteiner in d Sarwerch	1	51	—
	Und 6 Metzen Kalch	—	12	—
	Und 12 lb Fleisch dis Mahl	1	51	—
	Und weis Brod	—	20	—
	Und 63½ lb Hundsch ausgehalt	3	42	1.
24	dis den 4. Zimerleith bey der Rhisperschafft			
	l. Dattel geben	4	—	—
	den tagwerchern bey disen Schafft l. Dattel	3	30	—
	2. taglohn dagel darzu Tigraben	—	20	—
	8 Steiner in d Sarwerch disen dägel Tüchen	—	24	—
	9. Sarwerch Kalksteiner Zu Rhisperschafft	—	27	—
		5	70	49 3
September.	2 dis den Maurern und Landlangern für das Fasabder			
	Leuber aus Liebenberg l. # 2	6	—	—
6	dis den Tieglern zu Dattel gar Kalt mitt	11	—	—
	für den Platz Zu arbeitten bis Sie wasser	—	56	—
	Und 2. Sandschalg und 2. Kriegel den Tieglern	—	15	—
	für 2. Leitern und 2. Leitern	—	24	—
	für 7. Metzen Klayen	—	20	—
	verbrochen der Lowerstein	—	8	—
	für ein Metzen Ayen	—	6	—
den	Zimerleith dis Monat an Rhisperschafft l. Dattl.	36	23	—
	den M. Leonhart Leyschaider	1	—	—
den	tagwerchern dis Monat beim Rhisperschafft	23	2.	2
den	Rhisperern beim Rhisperschafft	—	40	—
	für 25. Sarwerchsteiner beim Zu Rhisperschafft disen à 3 kr.	1.	15	—
	für 63½ lb Hundsch ausgehalt à 3½ kr.	3	49.	1.
Und	beim Brod dis Monat	—	56	—
Und	30 lb Fleisch	2	17.	—
Und	1. Rhomschafft 24 kr. in Vögl 24 kr Kuterling 5 kr	—	53	—
den	Maurern seh rothe 6 kr Lüngen 6 kr 22½ kr à	12	22	2.
für	18 gronat Sarwerchsteiner à 3 kr	—	54	—
den	Zeugschmitten	—	24	—

	4 disp den Silberarbeiter am Goldg		3	—	—
	Cod. H Christoph in abgang der Goldg		7	15	2
	Cod et 25. den Clas Messerer		3	—	—
	30 disp den Schlächter am Loch		2	—	—
	Cod. Christoph am Loch		1	—	—
	Cod i Cymbalen Lin wandlung			52	—
		℔ 5	120.	20.	ß.
October.	den Schlosser für das Castenschloss Zimach		1	—	—
	für die gräber vff der Rauchgassen wisen Zirainen				
	und den stall aus Schlossern C. Jakl		4	—	—
	den Zeglern und jaun tuchen à 48 ßr		8	—	—
	für 24 Viertl Kalch à 15 Ec		6	—	—
	den Maurern für 48½ tagwr abtrag		13	44	2
	den Schmid für grass Nagl und andere arbeitt				
	ein Visierstoss		8	4	2.
	Eidem und arbeitt wie dass jüngst und drey				
	Viertl		4	3	2
	den wasserleitern Lin Abrichtung des Reisens				
	dessen Cas machung des wassers Lehalt		6	30	—
	Eidem die forst wie Laisp machg Lassen und band				
	Lin stichg stöss, den 8 tag etwas Lin Lassen		4	20	—
	Eidem die Lohgschlosser wasser Lissarag und				
	des Schützen Jacob, dass Lin den March der Cistn				
	garainubt Lehalt		2	—	—
für	1. Stich Lisen den Lasserleitern		2	1	—
	und für den Lohg Br Jacob		1	—	—
	den Tornart sein Lohnung gar Lehalt		5	—	—
	den Messer Lat Rechnung d Goldg gar		6	30	—
den 14.	22 disp den Lisser am d Goldg		12	—	—
	14 disp den Classer Messer Goldg		2	—	—
	15 disp den Schlosser Goldg		4	30	—
	17 disp Leon. Stich Visierstatt gar Lalt		3	30	—
	Caspar Eberleitner am Loch		3	—	—
	18 Cod. Landtknecht Lin Scharfrichters		2	—	—
	24 disp den Laisschalter Ulrich Irrungalt pro a°				
	16 tg und 16 ss		3	—	—
	Eidem am der Lohnung		1	—	—
	den Schützen Jacob am d Goldg Richt z/r Item Lin				
	2 disp 1 ℔ 11¾ Ec und d. Krenkl in Ec A		3	23	3.

		fl	ß	₰
Castel.				
	Do 14. 16. 17 Dis Lean: Guttenbergern, Leo Kolern, Hexenaltmaisterin, Richtlin, Schwarzfarberin, Emerwidern, Schmeltlin, Arnerin Hebenin an Hans Kleinhans		10	30
	für die fischer Kittel Dí plichig		1	40
	dry Zwyfel Leinets für Do Loch Dí bauern		2	—
	Kuch 2 ℔ wachs Lauss Bengelgern		1	12
	16 Dis für 1 Lauss Milton			16
	für 3 Hanfhal, 3 Milton Hesly Castor			52
	2. Taylach Dis Schwarz gwmat Hesly Castorhuandh			20
	16 Dis Br Jacob für 6. tag in Dahat Dí zeitig 20 Ee, Do für 2. Lohntag, iedes 6 tag 20 Ee Kr Halt		6	—
	für 159 ½ ℔ Schmalz ausshatz @ 3½ Ee		9	18. 1
	für 6. gültshirten Dí gültgwesh Halt			18. —
	13 Dis Kuch 500 Lagen		2	—
	für 5. Liegl, Kuch Kalchshirten Dis Hanwandh galt			15. —
	2. tagwanhen pflegt Hesshilen			20 —
	Do 2. tagwerch 8 Hütt Dí Hauen @ 3 Ee			24 —
	Do Hafnerthöfen Kuch Hegelmüllen Hesl 8. shirten Hanwgalta @ 3 Ee			24 —
	Kuch Hosen 13 Ee almosen Türkishen Hangen 15 Ee			28. —
	Kuch Hemet 2 ℔		2	1 1
	Kuch Brott			34 —
	Do Glaser 4 Ee. Kuch 4 Mc Eley ir Ee			26 —
	Kuch Hirs 6 Ee. Dí wagen 14 Ee			20 —
	4 tagwanhen hein flag @ 6 Ee			24 —
	Kuch 16 Vögel Kuch i Schuepfen Do Amery			42 —
	Kuch Dí Do Jung für i Mas			10. —
		147. 49. 3		
November.	3 Dis Bürshlin Do für 2. Castanbüsh mi Shirsen		1	— —
	15. Dis Do Bschäfer sein Loh gar Halt mit		8.	48. —
	für 7. grauwet Hanwandh für Do Twelffen @ 3 Ee			21 —
	für 10 gültshirt, yehirt Twelffen ad @ 3 Ee			30 —
	für 18 Hohltshirt @ 3 Ee			54 —
	für 22 Sechshütt Dí Hauen Kuch Shirsh @ 3 Ee		1	6 —
	für 14 ℔ Schmalz ausshatz			49. —
	für 2. Hirschen Do Hlechten			10 —
	Do Schamel Kuch Hengel Hottenlohz Hesl Do Leichhencongen Kuch Henk			30 —
	für 10. Hlötz Dí Lengen @ 10 Ee		1	40 —

1650.

Hanß ist Thomasß Caspar ist dt . . . . . 3 12 —
5. dss Mosbers ar seiner Gerechtigkeit . . . . . 3 — —
16. dss Christmarkts Gerechtigkeit . . . . . 3 — —
dss Hansen Kobalt l. Zettl . . . . . 2 33 —
dss Marx Schuegers Khuy Caster zu Christ . . 1 — —
dss Zimermans Hans Caster Schiben . . . . 56 —
18 dss dss Hanß Knechts Gerechtigkeit . . . . 1 — —
H Pfarrers, Eber Korige Wch, wegs Oefen
dorf wird di Addition gesch . . . . 20 — —
20 dss H Pflegers Zi Schaffen Ofen der Kirchen
Liss t 1650 . . . . . 45 —
dss taglohners Hans Mairmans l. Zettl . . . 3 3 —
22 dss dss Ritters Hans arbeitt Lend i Thoms Pfar . . 5 — 2
dss Hilbl Michel für dss Pfarr Zilg . . . 1 — —
i taglohs Lohn der Kirchen zugeners für Zigeuch . . . 10 —
dss Hilbl Michel Korn Maister wegen dss Pfarrs . . 6 16 —
dss Hans Schmid Zettl wegs Pfarrs Hans und anderer
arbeitt Salber Salt . . . . . 3 20 —
für ein Pfrätt Castten . . . . . 12 —
dss Pfister Müllers Hans arbeitt Zum Pfisterhaß
Hans und anderes Schmidig l. Zettl . . . 5 43 —
Hans Gros in Ke 35 tt flois 2 k 34½ Ke . . . 2 24 2
für 1 tt saiten 9 Ee. 2 Meßing 6 Ee . . . . 15 —
wasserlohg 6 Ee. 2 Vogel 8 Ee . . . . 14 —
8 taglohs Hilfe Thom 6 Ee . . . . 40 —
dss für 10 tt flax Zi Pfarrs 1 Jahr . . . 1 10 —

Zs. 81. 38. —.

December.

5. dss dss Christen Schmid Zettl arbeitt Kohalt 6 tag 2 M . . 2 — —
Eidem 8 Ke Zi dss Hofs Kohlen wasch Pfarrhaus . . . 45 —
Eod. dss Hofs Hans dss Zettl arbeitt Kalt . . . 2 — —
21 dss Eidem Schuh Zehrung gar Kalt mit . . 3 36 1
Eidem dss Schmids Zettl für Underschidtlich
zerbeyss viel arbeitt Kohalt . . . 8 13 —
5. dss. Mosbers dss Zettl arbeitt Kalt . . . 2 — —
20 dss Eidem Schuh Zehrung gehen, gar mit . 17 — —
dss Zimmermans dss Zettl arbeitt Kohalt . . 2 — —
5. dss Eidem für dss Mosbers Zettl Kohalt . . 2 — —
5. und 20 dss Eidem die Zehrung gar mit . . 11 36 —
dss Oberreitters Caspar Schuh Zettl a° 1649 . . 1 30 —
Eidem für a° 1650 dss Zettl 2 Pfarrs 2 M 3 K . . 4 — —
dss Hans die Zehrung gar Kalt mit . . . 4 — —

		fl.	ß	₰
20 disß den	Jacob Knapp Lauter sein Gehalt gar	3	–	–
Eod. den	Claus Maßner sein Gehalt gar	5	–	–
Eod. den	Hanß Schneider sein Gehalt gar	13	–	–
Eod. den	Ulrich Haißhalter sein Gehalt	7	–	–
Eod. den	Spitalmaisterin, Schmelzlin, Pichlin, Kellerin, Schefflerin, Schwartzferberin, Erlerin, Elsnerin, Marxist Maßner, allen Pfründtlern Ihr Pfründt gar halb mit	10	30	–
29 disß den	Wolff gewesten Haiß Knecht Closterknecht an seinem noch außständigen Gehalt	–	1	30
den	Barbara Li Cassel für 2. Paar Schuch Lunach	–	1	21
den 6 Eod 25 disß	sie Pfisterin sein Gehalt gar	24	14	2
	Eidem für 30 pfifflig Leyter bey ain ib 40 49. 50 ß außstendig à 15 Ec halt	–	7	30
	Eod für 29. außstendige Laiß bey Besoldung 29 Lohn à 15 Ec	–	7	15
	für 40. grüetschüsen, 60 Lohattschüsen, 80 Knaisser	–	5	–
	für 1 Strohsiche, 1 Bayschüttschüsen, 1 Flaischsiche	–	–	27
	den Strohschneider 1 tayloch 10 Ec für 3 Mc Klöz 9 Ec	–	–	19
	für die Kuchwäsch, Eod Kleine Regale	–	–	38
	für 2. Ec waschkertz Li machen	–	–	12
	für 4 Ec Lohschwalch außspalz	–	–	14
	Eidem gsangnen, seiner Schwester, pfründtn	–	–	45
	den Pfarrer Eod Closter für Messers Käpsla	–	1	6
	in disß 1 tayloch den Pfarrer Li Kirchweichen	–	–	10
	für 25½ Ec Fleisch disß Monatt	–	1	57
	für 2 Ec Kälberfleisch, 3 Bratten Nierl,	–	–	10
	Eod weißbrod 15 Ec. Eod gläser 24 Ec	–	–	39
22 disß	Eod 1 Kalb ab Li Lohn Li Beschreibung Lotter	–	–	10
	für 4 Ec flar Li Schmaltz à 7 Ec Eod 30 Ec à 6 ß	–	2	28
	den ganzen Tag Li Lichter	–	–	8
29 disß den	Landt Lotter Li Salzhaus Comfect	–	–	30
	für 2. Closter gwett Li den Todten	–	–	12
	Summa	156	6	1

Januarij 1651.	10 disß	Jacob Knapp Li Kirchberg gar Halt	–	1	30 –
	den	Brauwarten sein Gehalt Halt	–	6	– –
	Eod. den	Fischer sein Gehalt gar behalt	–	11	– –
		Leon. Kobern sein Gehalt gar	–	1	– –
	den	Eod Forster in Lauterberg	–	2	– –
		den 4. wächtern im Closter Laufe	–	–	40 –
	Eod.	Ihr Pfarren weg abgang Lößendorf	–	20	– –
	den	Zwölfbötten Li Cassel für das 1648. 1650. 1651 ist Jahr à Closter Li Kirchen behalt à 5ß 48 Ec ot	–	17	24 –

recipiendi Vide infra fol 37.

1650.

Neue Besoldung des Collegij Diener.

Aprilis	den Schreiber an seiner Besoldig gehen			10	40 —
	9 disp den Alten Schreiber am ausstendigen Lohn zu abstatt			2	— —
		℔	12.	40. —	
Maius	1 disp Schreiber an d Besoldig				30 —
	14 disp H. Fiscalen Collegij Advocato an gelt			3	— —
		℔	3.	30. —	
Junius.	den 2. 4 9 6 disp Schreiber an d Besoldig			4	50 —
	6 disp H. Fiscal Collegij Advocato			2	— —
		℔	6.	50. —	
Septemb.	3. 28. disp H. Fiscal Opermair Advocato			4	— —
	30 disp den Schreiber an d Besoldig			2	24 —
		℔	6.	24. —	
October.	20. 27 disp H. Fiscalen Collegij Advocato			9	— —
		℔	9.	— —	
November.	5. disp den Schreiber an d Besoldig Ao 1649 den Beistyan				36 —
	Eidem zu der Besoldig de 1650			4	30 —
		℔	5.	6. —	
Decembr.	7. 24 disp Schreiben an d Besoldig			7	30 —
	23 disp, und i Januarij H. Fiscal Advocato			15	— —
		℔	22.	30. —	
Januarij 1651.	4 disp H. Richter zu Eschenreith sein Besoldig			6	24 —
	11 disp H. Fiscal Collegij Advocato sein Besoldig gar			10	— —
		℔	16.	24. —	
Februarij	27 disp Schreiben an der Besoldig			1	— —
		℔	1.	— —	

Fa 93. 24. —

1650.

Kostenlohn, Verehrung, Trinckhgeld. Ausslohn

Martius	23 dito dem Kastenknecht trayerlich		10	—
	dem Richter Kelbl Kürbe für eyer brato Essen		6	—
		℔	16.	—
Aprilis.	dito dem Ec. Rectori Casse bey Mänken 1/2 Rayer-Stück ist, bey der nach Amberg 45 kr.		1 45	—
	dem Custatori für Liechtlig. bis Ostern 1/2 Casel Ao. Vla-stois für ein Jahr		1 12	—
	dem Rieger wegen der braitlöchig Leinet 1/2 maß		36	—
	dem Mensch, p. der Fr. Schwartzin legatum gebraucht.		20	—
		℔	3. 53.	—
Maius.	3. dito Kastknecht den 5 ℔ Münzer Ao 8 E Pattenlohn		40	—
		℔	40.	—
Septemb.	10 dito Kastknecht wegen Fehlmairs ait		54	—
		℔	54.	—
October.	13 dito dem Roggenzirth für Leinet Saalt gaben		20	—
		℔	20	—
November.	28. dito dem Lather Melcher 2/1 Casel und Lidlicha Pattenlohn Salt 2. Tuch	2	36	—
	6 dito dem Clainen Caryl 1/2 weichs wag d Kostings		50	—
	dem Kostknecht den Trinckhgeldt		30	—
		℔	3. 56.	—
Decembr.	7. dito dem Schneider Lechy, Knecht, Lai, Blasbalg. / dem Richter gab	1	48	—
	dem Canadini, gewesten Regiments-Pfarrer Lieder-lassung weithin für die Calend	1	30	—
	dem Cantoribus S. Martini neun Taler		30	—
	dem Kastknechten		24	—
	dem Sonnenbluemen		12	—
	dem Hirten		45	—
		℔	5. 9.	—

			R	Ec
Januarij 1651.	3	Dis Dz Apostulschorgstelln Din Neuen Jahr		45 -
		Dem Herrn Dr Conrad Din Neuen Jahr		45 -
		Hr Vogel Dr Enfanzeitt Praesident Rottenhoff		30 -
		Und H. Praeceptor Dr Mänchen trinckgelt		
		Dem Schreiber wegs seines Diensts	1	30 -
		Seinem Knaben wegen Vorgesetz Dz Präsentbrotts		6 -
		Dem M. Leon: Zimmern Neuejahr		20. -
			2 3. 56. —	
Februarij	14	Dis Lichtbolz für 3 Cuner Fuhr gen Nürnberg		
		welche Hr Postmaisters daselbst, wegen Verschaffung		
		Dessen Briefe, Vorgelt worden à 48 Ec	2	24 -
			2 9. 2. 24.	

Ja Rj. 20. —.

1650. **Viatica, und Contributio Prouincia.**

April.	16 dis	Viaticum d. R. Rectoris der Straw Hütten alda restituirt		22	— —
		Eod. Collegio Neoburgico dess Viatic. d. Zacharia Veit dieses der Seelen restituirt		6	— —
	13 dis	d. Michaëli Weidenhiller Viatic. gehörig Bick		3	— —
		℔ Regenspürg d. Procuratori verehrt		3	24 —
		℔		34	24 —
Junius.	21 dis	S. Mich. Zeltner ℔ Regenspürg verehrt		1	32 —
		℔		1	32 —
Julius.	9 dis	R. P. Rector mit Pferdt und Wägen ℔ Regenspürg und Franckf. verehrt		3	31 —
		℔		3	31 —
Februarij 1651.	9 dis	R. P. Provinciali in visitatione Viatic.		15	— —
		℔		15	

℔ 54. 27. —

1650.				Cathechistica et Pia Munuscula					fl	ß	₰
Aprilis.	Eund	Cobs	Dñ	Agnus Dei Indigitator						6	—
	Eund	9	Dñ	Got Rosen Cräntzl Dñ Bogenspänig					j	30	
								℥			
								5	j	36	—
Maius.	Eund	37	alb	Corallen	Rosen Cranz gestückt					36	—
								℥			
								5		36	—
Junig	9	diß	Eund	1½	Dñ	Got Agnus Dei M. Ernesto				24	—
								℥			
								5		24	—
Julig	Eund	S. Ignatij	Bilder	von	München					11	—
								℥			
								5		11	—
Septemb	Eund	Rosen Cräntz	Stückh	aufgeben						14	2.
								℥			
								5		14	2.
October	für	1	Lott	Wax	Liechter	Dñ Rosen Cranz Stückh wie aber					
								℥			
								5		30	—
Novemb.	4	diß	Eund	Jungfrauen	Bilder				j	30	—
								℥			
								5	j	30	—
Decemb.	24	diß	Eund	Rosen Cranz Stückh						55	—
								℥			
								5		55	—

Facit 5. 56. —

1650.

Die Almosen und dergleichen

Martius	Ordinari almosen 4. woch @ 34		2	16	-
	Extraordinari almosen		1	21	-
	Der Rittmaisterin ist die Helfen pfalzgr. Zoll		1	30	-
		℔ 5	7	-	
Aprilis.	Ordinari almosen 5. woch @ 34 kr		2	50	-
	Extraordinari almosen, zu Langnau, Waldshut, Stadt, Schlinsteen, Soldatt und Landvogt und auf der Reis nacher Regenspurg		4	40	-
		℔ 7	30	-	
Maius.	Ordinari almosen 4. woch @ 34		2	16	-
	Extraordinari almosen, zu Rain, Lillau, Ingolstatt, Rain, Landsberg, Landau, Braunfelß		5	19	-
		℔ 7	35	-	
Junius.	Ordinari almosen 5. woch @ 34 kr		2	50	-
	Extraordinari almosen Ingolstatt und andern		1	56	-
		℔ 4	46	-	
Julius.	Ordinari almosen 4 woch		2	16	-
	Extraordinari almosen Soldatt Schlinsteen Ingolstatt		1	3	-
		℔ 3	19	-	
Augusty	Ordinari almosen 4 woch		2	16	-
	Extraordinari almosen Studiosis, Peregrini, nichtig		1	50	-
		℔ 4	6	-	
Septemb.	Ordinari almosen 5. woch @ 32 kr		2	50	-
	Extraordinari almosen Spittalern Student Ritt		2	38	-
		℔ 5	28	-	
October	Ordinari almosen 4 woch		2	16	-
	Extraordinari almosen, Brandstätter Pfarrern		1	58	-
		℔ 4	14	-	
Novembr	Ordinari almosen 4. woch		2	16	-
	Extraordinari almosen Studiosis 2. Schuel, Herrn Ob Zoll und andern Leuth 2 Pfarrern		2	36	-
		℔ 4	52	-	

		fl	ß	₰
Almosen.				
October	Ordinari almosen 9. woch	2	50	–
	Extraordinari almosen, pelegrini, Spitalers in disen Zeiten Leüth hüs i. Stuggt	1	44	–
		–	24	–
	Σ	4	58	–
Januarij 1651.	Ordinari almosen 4 woch	2	16	–
	Extraordinari, Spitalers und andere	3	44	–
	Σ	6	–	–
Februarij.	Ordinari almosen 4 woch	2	16	–
	Extraordinari, Spitalers, Leüthen, pfründ Leüth und andere	3	27	–
	Σ	5	43	–

Fl 63. 30. –

Vñ das Gymnasium

August. ij Dß Laub 200 Royal vor Theatro . . . . . 20 —
Laub Laim Laub Küchenmüß darzů . . . 16 —
Der Tagwerchern ist taglohn Laim Theatro . . 40 —

Ʒ . . 2. 24. —

September. Laub Royal, grüwlen, küngl gold, gfarbt Papyr
glätter, Papyrott, Pinsel, vber gflogter küß
der Comedi, Laub Laub bilder . . . . 3 26 —
aber Buchstäblen für die Periodas a° 1649 . . 4 — —
Eidem für selbige a° 1650. 250 Exemplar . . 3 — —
für 170. Exemplar 3. pf. & Dsaltzen . . . 5 8. —
aber Schreiner küß d Comedi 1½ tag @ 30ß . . 2 19. —
für etliche praemia der büchstäben Laub
selbige Dlaubs . . . . . 17 34 —
aber Balsator für Taschenpulch . . . . . 4 — —

Ʒ . 35. 13. —

November. ist Dß Laub i Schlüssel in d Gymnasio & Crafft . . . 24.

Ʒ . . . 24. —

January 1651. Laub bilder für Hr Myrer . . . . . 6 . 8. —

Ʒ . . 6. 8. —

Ʒu 44. 9. —

1650.

Auß ablegung der Capitul, Schuld vnd Interesse.

Martius 2 Disp den Cämmerer Capitul Die Capitul der Disp wegen Cassel de a° 1649 . . . . . 27 . 9 —

31 Disp für die Landgrafstein gisse Ld Münden Hr Landt Marschalck Dr Freidenberg salt . 50 — —

ℒ . 77 . . 9 . —

Aprils. 11 Disp Herrn Wolf Christoff Dr Landgrafstein gisse Cammerschreiber, Cabri, Cassel an statt dess Hr Sebastiani Satlers Von Münden, Dr Rentmeistery gegen raichung vnd außgebung Landgrafs Collegii obligation, die a° 1636 aufgenommen Capitalsumb gelder abgelöst, mit . . . . . 2600 — —

den Zinßpfenig die den Calare 1650. Disp . . . . . 30 — —

ℒ 2600. 30. —

Maius. Für den Trag Dr H. Veiten Hof Organisten pro a° 1649 den pro 1647. vnd 48 selbigen auß den Salt Wagen den Hofgesindt Collegis Salary Staill . . . . . 14 — —

ℒ . . . . 14. —

Julius. 14 Disp S. Catrin Disp Hof Einnehmer Cassen . . . . . 30 — —

ℒ . . . 30. —

October 7 Disp Disp Zinß Einnehmer Cassel Hof. Mich 1650 . . . . 45 — —

ℒ . . . 45. —

Novembr. 4 Disp H. Conr. Satlern Dr Münden l. quittung die Landgrafsteinische Wagen Jahrs Besoldung Capitel auf 8 Monatige Interesse, gar Besolt vnd gantze richtigkeitt gemacht, mit . . . . 200 — —

29 Disp den Hünd Capittal Dr Cämmerer Cassel Dem Disp wegen Cassel vnd Lichtkinger Pfaar. de a° 1650 erlegt . . . . . 27 . 9 —

ℒ 227. . 9. —

Januarij 1651. 11 Disp den Hospital Hr 2. Jahr Disp de 1649 et 650 wegen Hünnen garth vnd Königs Lan . . . . 8 — —

20 Disp H. Virgilio Grossfedern, seinen Verdienen Collegio geliehenen 1000 ℔ in abschlag, laut quittung, Besalt . . . . . 300 — —

ℒ 308. — —

Ja 3214. 17. —

1650.

Semaine Ausgab.

Martius. Den 2. sagen Thaler 8 Batzen für 6. Mas Brandy an die
20 Disp Jacob Wilden Din Herbergs sein Knecht
statt mit alter Ungerischer abgelohnt ℔ 2 20 ß
und darauf gleich bezahlt . . . . . 5 — —
Item den gedingten Taglohn Wilden bezahlt . 1 — —
25 Disp Unser lieben Frauen auf den Berg &c.
noto wegen darein Disp geben . . . 3 — —

Z . 9 . 52 —

Aprilis. den 11. 20 disp den Leonard Koler sein Brantstatt gar
bezahlt mit . . . . . 10 — —
20 disp den Jacob Wilden Din Herbergs sein
Brandtstatt gar bezahlt mit . . . . 15 — —
für 2. Segen Thalers 16 Batzen, den Glaßer 6 Batzen . . . 22 —
29 disp den Glaßer für 1. tüchl auf Distlaus
und für ein Glößla . . . . . 12 —

Z . 25 . 34 —

Maius. 13 disp den Glaßer in den wilden Laus . . . . 20 —
für klaine Nagela, und 3. Batzen Brandt . . . 52 —
für 3. Loth Glöckel . . . . 20 —
für den Kühel Camin Din Berg . . . 10 —

Z . . 1 . 42 —

Junius. 1 disp Und 2. Saudthaben in Batzen Und Laus Mäuser 8 Batzen . . . 18 —
Und Schrabel 6 Batzen. Und Kalb Mayr 6 Batzen . . . 12 —
Und Hasen 20 Batzen für 2. Junge Thaler 6 Batzen . . . 26 —
25. für den Din Kühel Gaisbock . . . 45 —
für 1 Lott den Draxler 3. Batzen für 1 Schweinskopf . . . 13 —

Z . . 1 . 54 —

Julius. den Camin Glaser für die Kühel . . . . . 10 —
für 4. Linse Brod . . . . . 1 . 4 —
für 1 Krug Batzen Wein 8 Batzen. für 2. Kaser Thaler 4 Batzen . . . 12 —
Batzen Schwandler Verzehrt zu Hof Essen Din München Und
Lappicatter in Hofrath Und Hofstatt Lauf . . . 1 . 8 —
3 disp für 1 grosse Regnet Batzen Heimann Din Cassel . . 2 54 —
für 2 Pfund Din grossen Kugell Verzehrt Batzen Schwadter . . 1 —

Z . . 6 . 28 —

Augusty. 23 disp für ein glas Lauröl . . . . 16 —
30 disp den Knöpfler für ein Brandtwein . . . . 24 —

Z . . . 40 —

		ß	Ee	₰
September	für 22. Rosen . . .	. . .	20.	–.
	23. für den kl. Schal Camin Di Sayer . . .	. . .	10.	–.
	für 1. weiß Stuch 16 Ee für ein Spill 9 Ee.	. . .	25	–
	für 1 Catonyl M-Ernst, und 1 Blatt d. Mich	. . .	18.	–
	für Feder Messer und 1 Schlüssel . . .	. . .	28.	–.
	Ʃ . . 1. 4 1. —			
October.	4 Disp den Camin Fest für 10. Schütt . . .	. . 1	10	–.
	für Mayat 10 Ee Schriften 8 Ee . .	. . .	28	–.
	für Farb Di Pfeifstümla	. . .	21	–.
	und für 100 Klaine Nagela	. . .	4	–
24.	3 tagloh alliche Fuhren mit Spanschachta auf Dischach und auf Di Festen . .	. . .	30	–
	für 1. Laden Di Fleischach	. . .	2	–
	Ʃ . . 3. 5. —			
November.	14 Disp den M. Leonard Zimmerer und seinen Gesellen 13½ tagloh das Pfeifstümla Di nach und auf Di Festen Schafft . .	. . 5	42	–.
	und 1 Sandlehr	. . .	5	–.
	17 Disp den Schlosser und 2 Schmidt Di Bandlehr . . .	. . .	7	–.
	und 44 Fenster	. . .	39	–.
	Ʃ . . 6. 33. —			
Decembr	12 Disp für 1 Leichten in Dischach den Bergern	. . .	8	–.
	für 150 Nagela 8 Ee. für 2. Laigen Di Löcher den grössten 30 Ee a	. . .	38	–.
	für Zetter den Schlosser d. Mathie .	. . .	12	–.
	den Schneider für das Leichpfleich Tuch . .	. . .	12	–.
29.	den Leuten selbsten für 12 Körb . .	. . .	46	–.
	Ʃ . . 1. 56. —			
Januarig 1651	7. Disp den Maris für rauchen Di Kaischen	. . .	30	–.
	C. Cramerator Di Münchner Brosset Lautzhitag	. . 1	30	–.
	den Schlosser für die Schr und Di Fenster . .	. . .	40	–.
	Ʃ . . 2. 40. —			
Februarig	24. Disp für 4. Camin Di Schor	. . .	40	–.
	den Schreiber Ritgalt Esl Schmit Mägsch			
	ein Fild mit Di Fenstern	. . 1	–	–
	Ʃ . . 1. 40. —.			
	Fl 63. 45.			

		℔	ß	₰
	Auf Cassel, desselben Officianten, Besoldungen Tagwerckser, Landtwerckser, Festungsossen gülte, Hüte, Strassossen, Pfarrwerckser Kittaler und Pfründtner &c			
	Dem Secretario sein Jahrl Salarium	3	54	–
	Dem Tailor sein Jahrl Salarium	2	30	–
	Für 35. Gültschüber die Schlossgraben	1	45	–
	20. Jahrschüber	1	–	–
	2 Korbschrött, 3 Strohschüber		15.	–
	Für 1 Paar Schuch einen Lauren		20	–
	Pattenlohn der Hertzl		20	–
	Schmaltz ausgeben pro Latern		18	–
	Laut 1 Visitationspagien, ½ Visitationspagien	2	40	–
	Laut 1 Mr. Eisen 21 ℔ für 1 Pfannen Schlichte 2 Ec		25.	–
	Laut 3 ℔ saiten 30 Ec. warfür 1 Ec 6		44	–
	Für 3. Pantschel Strill, 3 Lauren Strill		12	–
	Für 40 ℔ grobes Flachs Tüchlins à 4 Ec	2	40	–
	24 ℔ klares Flachs Tüchlins à 4 Ec	2	40.	–
	Für ganz Tüchtuch		6	–
	Für 33 ½ ℔ Fleisch dess Monatt	3	5.	2.
	Für 1. Kalbs Kopf 16 Ec. Laut weiss Brott 18 Ec		34	–
	Für 200 Pomerantz 20 ℔ Laut Lichter 4 Ec		24	–
	15. dess Land. Stich Visitationsbrott Spalt 1651.	1	–	–
		86.	34.	2.
Februarius	10. dess Herrn Reichs Pfennigmeisters Rt Cassel sein Besoldung, die Kest Lichtmess 8 Malt, gar Malt	8	–	–
	Für 5. Jahrschüber jede an Werthen 3 ß das Paar		15.	–
	Für 4. Pratschüber so der Pfennigmeister à ½ ℔		6	–
	9 dess ℔ Lichten für 110 ℔ Gültung Kest 1 ß 47 48. 49 à 4 ℔ Malt	12	50	–
	20 Dem Meyer an der Gültung	1	30	–
	2. Tagloh obige Pratten Lichten		20	–
	24 dess 5. Tagwerchern dass getraitte Tuchtuch		50	–
	Für 1. Tagpfund Schmaltz		3	–
	Für 1 Ctr 28 ℔ 3 Vrtl 14 Ec. 1 Mass Milch 2 ℔		44	–
	Laut weiss Brott		12	
	Für 1 Mr Eisen 12 Ec 2 Nachtigalen		4.	

	fl.	kr	dr
Auch ist Ein Glas Leuchter [illegible]	1	24	–
für ein gemeines Zinn Latern		3	–
für 2. gemeine zu dig Latern		4	–
für 2. Cantabels Zinn Krenz Leuchter		20	–
so dis St Florians Zu Castel für die Kirchen Sonder Jahrs die 40 fl rhn a° 1650 gar com: plirt mit des Landschatz pfl Zu Saltzbach die Jahrs Gült Zinn nächstens Linnaben	5	–	–
	32	fl. –	

Ita 1123. 27. 1.

Summa Summarum

Einnam 8987. 33. 1

Ausgab 8059 21. 1.

Rest 928. 12 –

1651. Außgab auf des Collegij Kürchen.

Martius. Der Mattheis Thon hirtz Lattel enthalt . . . . 1 . 8 —.
Vnd seitten Eyß der Chor . . . . . 2 —.
28 Eyß Vnd 12 ℔ wag. @ 36 kl. . . . 4 12 —.
ℰ 5 . . 8. 22. —.

Aprilis. 27 Eyß der Fenstreiner deys grab außschmachs
für 12 3/4 ℔ wachs @. 36 kl. . . . 1 — —.
. . 8 51 —.
ℰ 5 . . 9. 51. —.

Maius. Vnd 6 1/2 ℔ wachs @ 36 . . . . . 3 54 —.
4 1/2 ℔ Lufftgadem Dr Hartz . . . . 50 —.
28 Eyß der Calcanten Eyßen Chor . . . . 2 — —.
Eyßlatten für ein grab Dr Linnaeus . . . . 8 —.
für 1. Corball Vnd Processyß Cr der Dr 1 17 —.
ℰ 5 . . 8. . 9 —.

Junius. 5. Eyß Vnd der Mettis musici Eyß der Chor . . . 30 —.
Cod. Vnd seitten . . . . . 1. 8 —.
7. Eyß Vnd sein gluggensaiel ℔ der Cantor . . 11. — —.
für die Mayenbaum in festo Corp. Chri. . . . 40 —.
Vnd 19 1/2 ℔ wag der wachsen Lütenant @ 36 . . 11 42 —.
5. der Diegrober in abschlag seiner 43 1/2 ℔ wag . . 10 12 —.
für ein Eyß Vnd Kitzlangen . . . . 22 —.
27 Eyß der Dimerlütsch die Kathlischen kein gluggen
Vnd wider in die Mayr Eintreiben . . . 6 24 —.
der tagwerkeren 7. taglich darbey . . . 1 10 —.
für 300 Royall darbey . . . . 1 10 —.
für ein Lidtmeß gluggen winden Eyßen . . . 20 —.
ℰ 5. 44. 38. —.

Julius. 27 Eyß Vnd 1 ℔ wachs . . . . . 32 —.
ℰ . . . 32 —.

Augustus. Eyßlatten Vermahlet Vnd Creutzstängl, Corpßeyßl, Schmidten, Vnd Vndschidliche arbeit Dr der gluggen . . . . . 5 57 —.
ℰ 5 . . 5. 57. —.

		fl	ß	₰
September	Jo Maurer is taglich dass mahlen tag und dass Pfeifen Tabacks	5	32	–
	dass Tuchel 3½ tag	1	6	–
	dass tagwachten darbey 29 tag lich	3	14	–
	dass Haus und Kopf und Laus wesslag darzu . . .		52	–
		5 . 10 .	40	–
October	Jo is. 22. 29 diss 20. tag lich bey der Kirchweyhe, Jo glaser Hauss zu Zirl die Fenster zu machen . . .	3	20	–
	und Schol S. Matthiß Kantzey zu regiren . . .		12	–
	für i Centen Kienöll vorrechnet 30 fl minus 2 fl	30	–	–
		2 5 . 33 .	32	–
November	dass Plattern für Kirchen saltz Tüchlen . . .		40	–
	Jo glaser M. Hauss zu Zirl für die Kirchen fenster aufs Tirchdach laut Zettl . . .	55	–	–
	26 diss und 4 th wax à 36 kr	5	24	–
		2 5 . 61 .	4	–
December	für 3½ th wachs à 36 kr	1	58	–
	14 diss Jo Kistler sein wax gar behalt .	13	–	–
	und Frauenthaller Esch den Chor		50	–
		2 5 15 .	48	–
January 1652	für ein zeigen Tüchlen		4	–
	für 1½ th wax, und 2. wachsen	1	2	–
	dass Seiler und Strobsen zu gloggen ein Seil . . .		28	–
		2 5 . 1	34	–
	Sa	200 .	7	–

1651.

Auf die Kellerey, Wein, Bier, Garten, Küche
Preis, Mülzer

Martius.	14 Kis den Preis Meister für 1. Braw Bier		3	18 -
	den Malz Meister des Malz Darrens			28 -
	und 4. dass Bier			16 -
	und 1. Schäffle Korn zu Nürnb			40 -
			5. 4. 42 -	
April.	22 Kis für 900 Hopfenstangen Zu hauen			30 -
	den Milzer für 7. Malz Linsch		14	- -
	den Bister für 9. Stro Zu Kis (a 3 ß		27	- -
	Eichen für Kleinschnitt in Keller			25 -
	6 Kis und 1½ Mass Schmirb wein Zur collation		1	4. 2.
		2 5. 42. 53. 2.		
Maius.	8½ tagloh den Hopfen Zu graben		1	20 -
		2 5. 1. 20. -		
Junius	den 5. 23 Kis den Hopfen 2. mahl Zu hauen und			
	aufs Kaitten 22. tagloh		3	48 -
	9 Kis und 5. Mass wein (a 20 kr		1	40 -
	5. Mass essig (a 10 kr			50 -
		2 5. 6. 18. -		
Julius.	14 Kis und 2. Käse Nachtwein à 8 Eimer 8 Mass			
	(a 10½ ß ausgeben		85	24 -
	den Visierer darüber und Trinkgeld			24 -
	und 191 Kis essig Zu Rayain (a 4 kr		12	44 -
	Kleinlohn darüber Saraus		1	- -
	31. Kis und weissen			13 2
		2 5. 99. 45. 2.		
September	9 Kis den Schenkern für 12 Eimer verhaltten			
	Nachtwein Zu Herr Jahrestag in Keller Hoyer			24 -
	den Visierer darüber Zu Visieren			12 -
	den Küfnern wie abgelig gedachten 12 Eimer			
	(a 11 ß geben		32	- -
		2 5. 32. 36. -		

October.	7. tuglosh Loosh abstünnens . — — . .	. . i	iv	—
	56½ tuglosh Loosh Lü Blatter @ 4 ße	. . 3	46	—
	2 Disß für 13 Fuder Nachfuhr in Visierer	. . .	13	—
	Eod Herr Ihrofern wein Fründlen Laub			
	losagte 13 Fuder in abgang gebn	100	—	—
	dem Malz Müller für ein alt Malz Schaff	. . .	28	—
	dem Kreis Maistern für 1 Fütt	— . .	3	18. —

£. 100. 55. —.

November.	den 23 Disß Herr Ihrofern wein Fründlen abge=			
	folgte 12 Fuder Laub 13 Fuder wein, so in Septb.			
	Eod octobri der Thur verfaint worden, der Halt	1 Ts.	36	—
	Eod wider der Thure 12 Fuder Nachfuhr wein so			
	Thure genommen @ 9½ ß. in abgang geh	. 34	—	—
	den Visierer darüber	. . .	12	—
	23 Disß Laub 5½ Fuder Bayrischen wein Lü Regensß	. 15.	7	2.
	Laub 3 Fuder Eßig daselbst	. 12	—	—
	den Schultheiß Laub fürholz Lü Regensß	. .	40	—

£ 210. 35. 2.

December.	16 Disß für obigen Bayrischen wein Laub eßig fürholz	. .	3	— —
	23 Disß für den andern Lütt Herr Praun Mß	. .	3	18 —
	dem Malz Müller	. . .	.	28 —
	für Hirs Zahlg Vgl 2. maßl	. .	2	9 —
	dem Küttner Laub Fürholz und reifß	. .	2	10 —

£ 11. 5. —

Januarius 1652.	den 5. ir. 26 Disß Kreis Maistern für 3 Lütt Hirs	. .	9	54 —
	dem Malz Müller @ 28.	. . .	1	24 —
	für 79 ß Haaß	. . .	3	27 —
	den ehrtenbergischen fürhomen Hr. Ihrofern			
	obigen anstandt de 23 Novembris Laub wein			
	selbe den 31 Januj Halt	. . .	75	30 —
31	Disß wider Ihrofern Laub 8 Fuder 26 Maß alten			
	Nachfuhr @ 9 ß, das Laub 4 Fuder 28 Mß			
	neuen wein @ 7½ ß Halt		108	9 —
	den Visierer für diß 3. Haß	. .		12 —
	für 12½ ß Hayen Halt Grünenmayrn	. .	1	40 —

£ 200. 16. —

1651.
February.

	Do 24 lisp ℔ Lowentaler und 6 Thaler wird à 14 ß	84	— —
	Mehr vorder und 93 ½ Thaler wenigere		
	4 Mass @ 11 ß	147	46 —
	Das und 4 Thaler wenig 1 Mass @ 10 ß	39	50 —
	Do wie obsteht pleibt in der Kellers Liste	...	48 —
3. lisp	weichgelt für Corrector wie	...	10 —
4. 13 lisp	Thaler Marien für 2 Thaler	...	6 36 —
	das Malz Müller für 2 Malz	...	56 —
	für 24 ℔ Kaas @	...	1 15 —
			℔ 281. 21. —

℔ 999. 47. 2.

1651.	Für die Schüsteren, Drüdel, Zebeth, Zwaitt, Cöpsen Deckden.			
Martius.	Rub 384 Roggen, Kips Monatt		1	36 —
	Rub 60 Gmalts Roggen, à 1 hl		1	8 —
		℔ 2. 44. —		
April.	Rub 144. Roggen			36 —
	Rub 16 Gmalts Roggen			16 —
		℔ — 52 —		
Maius.	Rub 2. Kips Ehs Cabes			28 —
	7 Kips den Faulen Ehs wachsen Gulds		4	— —
		℔ 4. 28. —		
September	30 Kips den Faulen aus Losch		3	— —
		℔ 3. — —		
Decembr.	16 Kips Rub 1 Korn Rub 1 Haber Reitter			24 —
	den Hainer für 1 Kriker		1	20 —
		℔ — 44. —		
Januarius 1652.	13 Kips für 21 ab Sachshorisch à 10 hl		6	18. —
	23 Kips den Faulen an den Gulding		7	— —
	für 80 ℔ Waitzen auf Dinsgeld			12 —
		℔ 13. 30		
Februarij	14 Kips Faulen an Gulding		3	— —
	für 3. Waitzen Fürle in weissen Roggen			
	sonst auf Dinsgeld			20 —
	23 Kips für Faulen Roggen			16 —
		℔ 3. 36 —		
		Sa 28. 54. —		

1651.	Disß die Metzgerey Vieh und Kälber		
Aprilis.	Kalb 7. Kälber disß Maiatt Ein Schimmel sem-		
	ler, Viernaalt, Englsperg, Siglsperg, Lengeloë	. 29	45. —
	Ein alts disß Kuh Zu stützen . . .	. . .	32. —
	stier 3. disß ist Ochsen Ein gweinster .	. . 1	44. —
	stier 22 Kratterwurst . . .	. . .	22. —
	Σ	32. 23. —	
Maius.	Kalb 3. Eggers	. . 2	12. —
	stier 1 Farren	. . .	26. —
	stier 3. Ling Kindsle	. . .	12. —
	Kalb 9. Kälber Ein Weisser, Ein Rosser Meyer		
	stett Zu Wolfsfeld, Wiglbeck, Schellern Zu Eschel		
	stett Zu Wolfsfeld, Schellern Ihren Kosten, Steckelmair Zu Wolfs		
	feld, Kellerwarth und Schleyen Zu Ihren Kost	. 31.	49. —
	Σ	34. 29. —	
Junius.	Kalb 4 Kälb bey Forke Zu Klopfg, Lutter Zu Mühl-		
	Weissen Zu Kostaim, Kelbl Zu Staudla . . .	. 16.	45. —
	Kalb Zu Albrechtsi Zu Steckelsperg Kalb gebn	. . 2	— —
	4 disß Kalb 4. Ling taüfen	. . .	20. —
	Kalb 62 Lämmer disß Maiatt . . .	. . 6	38. —
	30 disß stier 2. Lemmeter Kälber Einschgalt	. . .	10. —
	Σ	45. 53. —	
Julius.	5 disß Kalb 4. Ling Kälber	. . .	40. —
	stier 15 Lämmer Zu Kopfen	. . .	15. —
	Kalb 4 Kälber bey Steckelsperg, Ratzer, Rin		
	ger Zu Castel und Lohnweis dass . .	. 11	40. —
	23 disß M. Kalb, Kuid Kalb 9 St Burstgelt	. 13	20. —
	Item Kalb andere 9 St Dem Gerigl	. 21	50. —
	Σ	47. 45. —	
Augusty.	Kalb 3. Kalb bey Kofpaun Leicher Fleckl . . .	. 10	52. —
	Dem Sattler Wolfen stier 1 Kalb Lemmer Zu trailen	. . .	20. —
	stier 2. Ling taüben 8 St in Kratten ist ihr	. . .	25. —
	1 disß Kuh 27 St Samel Zu Bruchsalbsam		
	Darbey 2 St in Rhein, Vor Ochsig à 2½ fl	. 62	30. —
	Eyschein und Einschgalt	. . 2	30. —
	Schmalz Lemisch	. . 1	20. —
	Dem Spitalhaus stier sein milch 5 täg à 20 he	. . 1	40. —
	Σ	79. 27. —	

September.	8 Dis für 2. Kauffschl truchsäyalt			12. —
	für 6. tauben			22 —
	für 3. Hasel des Cassel Lauis Litrail			16 —
	für 1 Kalb des Lasthaus die Cassel		4	50 —
		℔	5. 5.	40. —
October.	10 Dis Kalb 4. galtschaf des Lauis Lastern			
	des Vmblttorf @ 2½ ß		9	— —
	truchsäyalt Kalb Cossote Vögl des Kappery			7 —
	für des Steppers Kalb Di Fischerhaf		5	— —
	für 4. Hünchen, 2 Vögel			42 —
	do. 6 ib brattwürst, 3. Ding tauben			28 —
	Kalb 6. gänss @ 20 ßl		2	— —
		℔	2. 17.	17. —
November.	9 Dis Kalb; Kalb des Waine Di Weirzant		4	30 —
	22. für 2 Hasse truchsäyalt des Cassel Lauis			16 —
		℔	2. 4.	46 —
December.	2. Dis für 1 Kalb Lauis Richter		4	15. —
	für 10 brattwürst			10 —
	31 Dis für 1. Ruf kattenfleisch			16 —
		℔	2. 4.	41. —
January.	~~6 Dis des Hannes Kalb Kalbfleisch für Brosat.~~			
	~~fleisch truchsäyalt~~		1	5 —
	~~Kalb 102 ℔ fleisch~~		11	14 —
	13 Dis des Metzgers M. Friderich in abschlag des			
	fleisch gelts		100	— —
	Kalb 2 Kalb des Wirthsh Kalb Siglsperg		7	6 —
	für 1 Kopf			28. —
		℔	107.	34. —
Februarij.	6 Richter Cornehut für 3. Kälber des Kalbfleisch			
	Holtzhaus Vmblstorf L. Rolfs		10	46. —
	28 Dis des Metzgers M. Frid. des fleisch gar kalt.		75	23 —
	3 Dis für 1. Kalb truchsäyalt			10 —
	für 8. tauben 46 ßl 3. Kopf 1 fl 14 ßl		2	— —
	für 10 Vögel 40 ßl fürlich für 1 rauh 16 ßl			56 —
	des Metzgers für 5 Schwein Di Fleisch		1	— —
		℔	90.	15. —
		Sa	450.	10. —

1651.	Auss die Fischerey, nemlich Fisch, Karten, Hering, Krebs.			
Martius.	kauft 55½ ℔ Lachs und Forellen	6	54	–
	kauft 526. Schnepffen		56	–
	den wirth die Forellen spallirte für die Churfürstliche Fischerey im Lachs Salz		24	–
		℔ 8.	14. –	
Aprilis.	6 Fisch Fischer Jung gen Eulenritt die andern			
	die Karten		46	–
	den Fischern für 2. Karp Schnepffen		40.	–
	kauft 10 ℔ Fisch	1	14	–
		℔ 2.	40. –	
Junius.	für 9½ ℔ Krebs		49	–
		℔	49 –	
Julius.	7 Fisch kauft 188 Klein nächsten	3	–	–
	kauft 15 ℔ Krebs	1	28	–
		℔ 4.	28. –	
August.	kauft 9 ℔ karpfen à 5 ßr.		45	–
	für 2 ℔ Lachs, 20 ℔ karpfen	2	26	–
	für 4 ℔ Krebs		16	–
	28 alte kauft Eigne Karpfen	5	5	–
	42½ Mannstaglohn à 10 ßr. 10 verehrung			
10 ßr	Lohn, die Forellen lebig herbergen zu spallirt	8	5	–
		℔ 16.	37. –	
September.	kauft 14. ℔ karpfen behalt	1	58.	2.
	3. taglohn den grossen Fischkasten		30	–
	6. taglohn Karl Lehn verführen die Fischer			
	und seine Knecht die Forellen aufgehalten	1	–	–
		℔ 3.	28. 2.	
October.	kauft 5. ℔ karpfen à 5½ ßr.	2	27.	2
	verehrt den Fischern die Karpfen Fisch		26	–
	kauft ½ Mass grundel		7	–
für 155 ½ ℔ stockfisch Cunrad St. Heltma		24	–	–
für 220 grosse und klein Hering		6	39	–
für 390 Reutlinge		12	5	–
		℔ 43.	34. 2.	

November:	22 Fäß zwischgelds für Essig und Knoblo			24	-
	den Fischer Zoll vom Essenreith			38	-
			2 5	1	2 -
December.	für 10 ℔ Lorbeer à 7 hl			1	10 -
	30 ℔ Harpfen à 5 hl			2	30 -
	12 ℔ Kaufleisch			1	- 2
			2 5	4	40 2
Januarij 1652	5 Fäß H. Horners Ellbog und Knoblo für Ver-				
	ehrte Lämpfo zwischgelt			1	5 -
	für 102 ℔ Loblo			11	14 -
			2 5	12	19 -
Februarij.	für 12 ℔ Kaufleisch bezalt			1	14 -
			2 5	1	14 -

Ja 99. 62.

1651.	Summa Schmalz. Ryger Rthl.			
Martius.	Kauft Ryger thl. Monatt 0. 9. ℔ à ßß . .	. . 2	42	—
	℔ 5 . . 2 . 42 . — .			
Aprilis.	Kauft Ryger thl. Monatt . — — — —	. . .	12	—
	℔ 5 . . . 12 . — .			
Maius.	Kauft Cöln 1 1/4 ℔ Ryger 16 ßß	. . 1	31	—
	℔ 5 . . 1 . 31 . — .			
Junius.	Kauft 22 ℔ Holländ Käs, Kauft Fischlach . . .	. . 3	50	—
	℔ 5 . . 3 . 50 . — .			
Julius.	Kauft Ryger thl. Monatt	. . 2	25	—
	in thl. Kauft 21 1/2 ℔ Holländ Käs . . .	. . 3	45	—
	℔ 5 . . 6 . 10 . — .			
Augustus.	Kauft Ryger thl. Monatt	. . 5	59	—
	für 22 ℔ Holländ Käs thut Nürnb. in	. . 3	00	—
	fuhr Lohn Lübeck	. . .	8	—
	℔ 5 . . 9 . 47 . — .			
September.	Kauft Ryger thl. Monatt	. . 6	7	—
	℔ 5 . . 6 . 7 . — .			
October.	Kauft Ryger thl. Monatt	. . 5	33	—
	Kauft 20 ℔ Käs von Nürnberg . . .	. . 5	20	—
	für 82 ℔ Holländer Käs Convent & Holt			
	man l. Lohn	. 16	12	—
	℔ 5 . 27 5 . — .			
November.	Kauft Ryger thl. Monatt	. . 2	—	—
	℔ 5 . . 2 . — . — .			
Dezember	Kauft Ryger thl. Monatt	. . 4	14	—
	für 36 ℔ Holländer Käs von Nürnb.	. . 6	18	—
	℔ 5 . 10 . 32 — .			
Januarius 1652.	Kauft Ryger thl. Monatt	. . 3	8	—
	℔ 5 . . 3 . 8 . — .			

1654

Februarij 9.	Auch Leyer Liß Maccatt auf Bgrk		5	21 –
	Auch 3 4/4 ℔ Holländer Klips		6	57 –
	pfür 5 1/2 ℔ Stockfisch klips pfür Lest gelt			38 2
		2/5	52	56. 2.

Fra 86. — 2.

1651.	Land Hering, Kärmöd, Göring, Salm, Evonet,				
	Cöln Triesländische Brücht, Rümmes.				
Martius.	15 Lis Land 4 Mays Löning @ 24		1	24	—
		5	1.	24. —	
April.	2 Lis Land i Saltz Lohn		3	6	—
	den Schultheis fällige Zinsen			6	—
	den Jungen im garten aufzubieten			6	—
	Land in Citronen Disputation			51	—
		2	4.	9. —	
Maius.	Land 4. Mays Löning		1.	20.	—
		5	1.	20. —	
Junius.	2 Lis Land i Saltz Lohn		3	6	—
		5	3.	6. —	
Julius.	Land 22 Mays Könings		1	14	—
		5	1.	14 —	
Augusty.	14 Lis Land i Saltz Lohn		3	6	—
		5	3.	6. —	
October	Land 150 ℔ Kärmodt Cranbeer & Heltman.		45	—	—
für	54 ℔ Mandel @ 30. 32. 36		28	40	—
	17 ℔ Canari Zucker @ 50. 48		13	36	2
	4 ℔ Caniel		7	12	—
	8 ℔ Rosin Caniel		1	36	—
	3 ℔ Langs Rosinen @ 36		1	48	—
	2 ℔ Imber		1	—	—
	6 Lott Royale @ 7 ßl			42	—
	6 Lott Zimmt @ 6 Ee			36	—
	3 1/2 Lott Saffran @ 4 ß		2	30	—
	8 Lott Muscatt Blüe @ 1 ßl		1	12	—
	6 Lott Muscatt Nüs @ 6			36	—
	56 ℔ Nüs @ 8. 10. 15 Ee		11	17.	—
	66 ℔ Zucker @ 1 ß		3	51.	—
	44 1/2 ℔ Zeigen		10	54	—
	2 ℔ Frantz Mandl			40	—
	3 Pf Lott Cardamom		1	30	—
	12 Mays Löning @ 20 Ee		4	—	—
		5 136	40. 2.		

Decembr.	Laut a. Waarboeken				24	-.
	für i Saltzsteden			2	58	-.
		2/5	3.	22	-.	
Januarius 1652.	27 Ksp für i Saltzsteden			3	58	-.
	Laut Contractboek				20	-.
		2/5	4.	18	-.	
Februarij	Laut a. Saltzsteden von Reyanske			5	32	-.
	für Lodysalten				12	-.
		2/5	5.	44	-.	
		fl	164.	23.	2.	

1651.	Item Landbrichts, Hermüs, vff die Bärtsen kleine Zeedl.			
Martius	Kuh 2 ℔ Nüss		18	—
	Kuh 1 Metzen Kirschkern		—	—
	für Salatt		6	—
		℔ 1. 24. —		
April.	Kuh Kraütt Kuhsalatt		31	—
	den Pittmer das garten grüen Lüfflisch		51	—
	Kuh 2. Metzen Linsen		30	—
		℔ 1. ß 2. —		
Maius.	Kuh Salatt ausgrob		4	—
		℔ — 4. —		
Junius.	Kuh Kraütt Pflantzen Kuh 400 wersch Pflantzen	4	58	—
	dieselbe Träspern		30	—
	Kuh Endtkaus Kis Monatt	1	13.	—
		℔ 6. 41. —		
Julius.	Kuh. 16 ℔ rotter farb Für gärtl anstrich		24	—
	für 2 ℔ blüwisp Für gärtl anstrich		56	—
	Kuh Kalpern Kis Monatt	1	21	—
	Kuh Kawsch	2	27	—
	Kuh Weitzl ausgrob		26	—
		℔ 5. 34. —		
Augustus.	Kuh Endtgraen Kawsch Kuh weitzl	1	14	—
	für 5. Mc Nüss	1	17	—
	für 1. Rapsamen treichtgalt		10	—
		℔ 2. 36. —		
September.	9 Kis Kuh 1 Mc Aerbess		15.	—
	Kuh 21. Mc Aepfel	2	27	—
		℔ 2. 42. —		
October.	Kuh 9. ℔ Nüss @ ü he	1	39	—
	Kuh 16 Mc Aepfel	2	8	—
	Kuh Kirn		12	—
		℔ 3. 59. —		

November.	22 Ksp Lub 3. Mk Fyr @ 10 Ec	30 -
	Lub Kronthlr tz	24 -
	Z ... 54. — .	
Decemb^r	13 Ksp Lub 2. Mk Lyskal	18 -
	Z ... 18. — .	
Januarius. 1652.	20 Ksp fårskolsk fyr dagrisk mjöbl	36 -
	Z ... 36. — .	
Februarij.	16 Ksp Lub obgrotstyka 6 Mk dagl mjöbl	32 -
	10 Ksp Lub Luisk Lub Majoran saamen	20 -
	Z ... 52 — .	
	Fa 27. 32. — .	

1651.

Rieß die Apothec und Infirmarie

Junius	23 Ris dem M. Peter Bader sein abgang und Lohn biß Ende Julio 1650 biß dahero Exhalt	13.	10	—
	Z. 13. 10. —			
October.	9 Ris Lemb 12 Lasbleppel		12	—
	Z. 12. —			
November	23 Ris der Apotheckerin Ihr Lohn halb Exhalt	31.	49	2.
	Z. 31. 49. 2.			
Januarij 1652.	19 Ris H. Prof. Lotichio sein Salarium et 1651 der Lasten Lemb Exhalts	36	—	—
	Z. 36. — —			
	Sa 81. 11. 2.			

1651.

Martius. Für die Beheitz- und Beleuchtung

~~16 bis für 20 1/4 eh Liwath à 10 he . . . 15. 4 2.~~
~~der wasserin, 4. wasserlosch à 8 he . . 32 —~~
~~der Nätt- und Collegij steinlich Inth Zahl . . 2 45 —~~
~~23 bis der Fürster Land Forster . . . . . 1. 1 —~~

2 5. 19. 22. 2.

7 1/2 tayloch Holtz Li Laubs à 10 he . . . 1 15 —

2 5. 1. 15. —.

Aprilis. Land 5. Lempels pro Myris à 20. he . . . 3. 10 —.
9 tayloch Holtz Li Laubs . . . 1 30. —.
für 57 Mos im Hirschwald Li Lauss à 10. . 17 36. —.
Lichtanzel der Holtz Laubs . . . . . 20 —.
18 bis der Forster Caulle Wasserna aus Holz. . . 1 — —.
der Fürster für 11 Tagschitt Liber Isleich . . . 19 2.

2 5. 23. 55. 2.

Maius. für 75. Mos Holtz im Hirschwald Li Lauss à 10. . 22 30 —.
4. tayloch Holtz Li Laubs . . . . . 40 —.
für 11 Flegstür der Myris . . . . . 16 —.

2 5. 23. 26. —.

Junius. den 3. 17 bis für 18 Mos Klafter Holtz im Hirschwald Li Lauss à 10. . . 3 24 —.
der Forster Land Fest rauh Scheitz . . . 1 — —.
2 tayloch Holtz Li Laubs . . . . . 20 —.

2 5. . 4. 44. —.

Julius. 11 tayloch Holtz Li Isleiss . . . . . 1 50 —
24 bis für 25 tt Griffe à 9 he . . . 3 45. —.

2 5. . 5. 35. —.

Augustus. 4 bis für 1/2 tt Lause . . . . . 24 —.
6. tayloch Holtz Li Laubs . . . . . 1 — —.
10. bis der Forster im Klabamberg 2 Holtz . . . 1 30 —.

2 5. . 2. 54. —.

September	15 Lis einen Berg im Laubenhard dünnl Läuchs		20	-
	2. tag Lohn dem Hans Holtz Hauer		20	-
		2		
		£ . . . 40. —		
October.	13 Lis Lieb 23 ℔ Leinöhl @ 9½ kr		3 15	2
	Lieb 2. Imper Pöchs		22	-
	Lieb 1 ℔ Kümmel dazu		1 12	
	18 tag Lohn Holtz Läuchs @ 20 kr		3 —	-
	für 2. Holtz Säg Läuchs		10	-
		2		
		£ . . 7. 59. 2.		
November.	10. dem Constan im Klabenberg sein Holtz gar		2 —	-
	6. tag Lohn Holtz Läuchs		1 —	-
		2		
		£ . . 3. — . —		
December.	15 tag Lohn Holtz Läuchs @ 20 kr		2 30	-
	für 2. Lauchen Läuchs		5	-
	für den Lorenz Lohn Läuchs		6	-
	19 Lis für 15 ℔ Leinöhl @ 8 kr		2 —	-
	Caroll Wasserma Lohn im Linsenbühl Holtz		5 —	-
		2		
		£ . . 9. 41. —		
Januarius 1852.	15. tag Lohn Holtz Läuchs @ 20 kr		2 30	-
	der Apotheker für 8 ℔ weg Lohn die Einsetzung Läuchs @ 20 kr		1 20	-
		2		
		£ . . 3. 50. —		
Februarius	28 Lis M. Friderich Metzger für 100 ℔ Ingslied l. Talkl bezahlt		25 4.	-
	den Constan im Linsenwald sein Holtz gar		3 —	-
	Eidem für 2 Klft Korn ½ Klft weißen Anfuhr		2 12	-
	Lieb 51 ℔ Leinöhl @ 8 kr		6 48	-
	3 tag Lohn Holtz Läuchs		1 30	-
	für ein Sack Läuchen		4	-
		2		
		£ . 38. 36. —		
		2		
		£a 125. 38. —		

1651.

Ausgab die Schneiderey Rech.

Martius 16 dis für 50 ½ elb Leinwath @ 10 ß. . . . 15 . 4 2.
Den wascherin 4 warschenlohn @ 8 ß . . . 32 —.
Den Rätherin Ihro gleichs Tuch Lohn . . 2 45 —.
Den Schneidern Lohn Farben . . . . . 1 . 1 —.

ℒ . 19. 22. 2.

April. für 2. A Zwirn @ 52 ß . . . . . 1 44 —.
Lohn 25 th faiths @ 10 ß . . . . . 4 10 —.
Den Wascherin 4 warschenlohn . . . . . 32 —.

ℒ . . 6. 26. —.

Maius . für 2. Sichs Tuch zu Mänteln . . . . 23. — —.
Denselben Lohn Zu tragen den Botenlohn . . 3 44 —.
Den Schneidergesellen 12 warschenlohn @ 20 ß . . 4 — —.

ℒ . 30. 44. —.

Junius Den wascherin 9. warschenlohn pro Maio et Junio . . . . . 1 12 —.
3 dis Lohn Lohn . . . . . 40 —.
5. dis Lohn 60. elb Sich Zu winter Röcken den
Tuchscheeren @ 20 ß . . . . . 80 — —.
Selbigen Lohn Zu sichten Umschlag . . . 1 — —.
11 dis Den Farber für 18. Hauptstücks Zu färben . . 6 10 —.
Den Rätherin Ihro Futter Lohn . . . . 4 48 —.
12 dis für 8 elb Leinwath Zu Fütter @ 26 . . . 3 28. —.
für 52 ½ th faiths Zu wäsch . . . . . 6. 20 —.
Lohn 3. Roth Taberna gläntel . . . . 6 10 —.
für 20 Lütt Zu färben . . . . . 12 —.
30 dis den Schneidergsell 6. warschenlohn bis dest
den 2. Julii Lohn @ 20 ß . . . . 2 — — —.

ℒ 11 2. — — —.

Julius. für 2. A Futterzeug Zu Blousen . . . . 1 15 —.
Den wascherin 4. warschenlohn . . . . 32 —.
für 2. kantasen Zu Lebensparg . . . . . 8 —.

ℒ . . 1. 55. —.

Augustus. 5. dis für rothen Zwirn . . . . . 6 —.
Den wascherin 5. warschenlohn . . . . 40 —.
16 dis für 1 Hosentragen M. Wib . . . . 24 —.

ℒ . . 1. 10. —.

September	Der waschern 4. Tag loh			32 -
	30 Dis fürr 25 ℔ faiten		3	- -
		Σ	3.	32 -
October.	Der waschern 4 tagloh D'waschen			32 -
	7 Dis fürr 1 pr. dsgl Tirschegweiter Doh		8	24 -
	Der vinen Mantel			
	Wagerloh darüber			10 -
	14 Dis fürr 4. Paar Landschen		3	24 -
	fürr 1. Schaafleder Rudanen			20 -
	fürr 2. Röckh D'schenken			40 -
	fürr 2. alln w'elens Hemf @ 42		1	24 -
	1 alln grauen Hemf St Helltma		1	- -
	fürr 3 1/4 alln grauen Hemf		3	15 -
	5. alln blauen fürtuch und blauen Sarch		1	42 -
	fürr 4 alln rothe Hemf D'n Leib.		12	40 -
	Und 32 3/4 alln Hanefat D'n Strümpf		10	45 -
	Und 1 1/2 alln gallonen			6 -
	1 lott seiden 48 ℔ wo steht 3 ℔			51 -
	Und 18 alln Leinwath Land		1	30 -
	fürr 11 alln rothe Hemf D'n Mülleschenbd		33	- -
	Und 17 7/8 alln rothe Hemf D'n Röckh		58	7 1.
	fürr 4 alln seidne Leinwath		1	4 -
	1 1/2 alln Roß		1	30 -
	1 alln Canafas			14 -
	1 Pf Lott rothe Knöpf			20 -
		Σ	140. 58.	1
Novembr.	Der Nätterin Ihr Lohn Und arbeitte Jahr		6	20 -
	Der Schneidersgesell 15 waschenloh @ 20 ℔		5	- -
	Der waschern 5. Tagloh @ 8.			40 -
		Σ	12. - .	-
Decembr.	Der Nätterin Ihr Lohn Und Salt		2	45 -
	Und 40 alln Leinwath @ 13 ℔		8	46 -
	30. Dis fürr 1 Leinwath Mülleten		1	- -
	Der waschern 4 tagloh			32 -
		Σ	13.	3. - .

Januarij.	Der wapforen 4. tag loh @ 8 kr. . .		32	—
		℔ . . . 32 —		
Februarij.	Den 11 dis der Bauerpäuren wegen 9 wägl. .		6	— —
	den sorber für 39 alb kauwalt schwarts 2'			
	sorben @ 3 kr 14 alb dreiling @ 3½ kr. .		2	46 —
	den 18 dis den Weissgerber für 6. paar kalbsfeller			
	die sorben @ 4 fl 15 kr.		25	— —
	Eidem für 4. paar kalbsfell @ 2 fl. . .		14	— —
	für 14. paar schaffell @ 1 fl. .		14	— —
	Eidem für 1 tirol 1 wildfarb Aberarbeith		3	30 —
	den grossen treichfelt geben . . .			12 —
	den wapforen 5 tag loh			40 —
	und farben den Schneider			12 —
	℔	66. 20. —		
	Ja	408. 2. 3.		

1651.

Rück die Obrigkeiten

Martij.	Rueb i. Pfündtsart. ℔ 34 ℔ @ 22½ kr.		12	45 –
	Rueb i schwartzer sart. 2 Imi pfündig Nürnb.		6	– –
	darüber pfifferling			40 –
	Von Lebern für i sartt Zi arbeiten		1	– –
		fl.	20.	25. –
Maius.	Rueb 2. gueippen Radolt			10 –
	Von Obrigkeit 3. wasserlohs		2	– –
		fl.	2.	10. –
Julij.	28 Disp für 13 Paar Obrigkeit Zeichen			39 –
		fl.	39.	–
September.	ij Disp für i sartt Zu polen		6	15. –
		fl.	6.	15. –
October.	Rueb 6 ℔ Reinisch Land Brodsart Le Heltma		2	5 i –
	Von Obrigkeit 2½ wasserlohs		i	15. –
		fl.	4.	6. –
November.	18 Disp Rueb i ℔ Pfündtsart à ℔ 34 ℔ @ 22½ kr. à		12	45 –
	für 2 Salbing Lättl ℔ 7/8 ℔ @ 40 kr.		5	5 –
	für 2. Jarigst „ ad Praesidsart ℔ 17 ℔ @ 28 kr. verehrt		6	48 –
	für Lohn darüber Nürnb.			20 –
		fl.	24.	58. –
Decembr.	Rueb Landsh Zu der für Mon Meyer			10 –
	Zu 2. Jarigst sartt Zi Nürnberg gar halt		i	8 –
	für 2. ℔ für Mon Lantz			12 –
		fl.	i.	30. –
Januarius	Von Obrigkeit M. Lantzen fleischlohs		2	35. –
	Eidem 23 Disp 9 tagloh Zi arbeiten @ 10		i	30 –
	für Stuttgart Zimmerlohn			8 –
14 Disp	Rueb 2. ℔ Lantz Zu der Stätten			56 –
	Rueb 2. Paar Lantzenfleischolt			36 –
		fl.	5.	45. –

Februarij.	2 Lib. Kalbsgurdon sind 5. Kalbsfüß 2 Arbeit		1	15. —
	rund 23½ ℔ Brustfleisch à 2 Sous das Pfund		12	32. —
	2 Nieren à 32 kr.			4 —
	rund Nadeln und Brod			
		2 5	13.	51. —

Fa 79. 39. —

1651.

Pro die Bibliothec.

Martius

Pro tumo S. Corn. de Lapide in Brauerbia . . . . 9 — —
dem Bürgholtzer pfar 2. Liefl Korn d. M. Adam. . . . 12 —
Eidem pfar S. 7 lamp. de grā Korn S. Cor. . . . 18 —

℔ . . 9. 30. —.

Aprilis.

Emb 1. Rip Papier . . . . 2. 8. —
6. Rip pfar des alt Liebenlay Korn Korn . . . . 24 —
pfar des Bürgholtzer . . . . 10 —

℔ . . 2 42. —.

Maius.

Emb 2. Rip Papier . . . . 3 20 —
Emb proKiefter 6 S. pfar 1 Liefl in Korn S. Vlal.° . . . 16 —

℔ . . 3. 36. —.

Junius.

5. Rip. pro Jubilæo S.r Cobatt Liebenlay . . . 12 —
Emb 3. Paar fuder Mosler . . . . 36 —
Emb 2. Regier Mosler de Alger . . . . 12 —

℔ . . 1. —. —.

Julius.

9 Rip pfar 1 Liefl in Korn S. Mmd . . . 14 —

℔ . . . 14. —.

September.

4 Rip pro Jubilæo S. Cobatt . . . 22 —
pro officio germ. S. Mich. Gebhart . . . 30 —

℔ . . . 52. —.

October.

pfar Kie Lon des Münsters pro Rt. Rectore des
Korn Bachus Krayen Losy . . . . 1 52 —

℔ . . 1. 52. —.

November

29 Rip Emb die Flores Planise M. Adams . . . 40 —
Emb 2. Rip Papier Falt . . . . 4 — —

℔ . . 4: 40. —.

December.

15 Rip des Bürgholtzer Linden Losy . . . 19 —
16 Rip des Korn Bachus Krayen Losy pfar Liefl . . . 32 —
pfar Allerley Calender . . . 48 —
Pro Aula Sancta S. Laurini germ . . . 48 —
Pro Vita Sti S. Floreri germ . . . 18 —
Assumati S. Eidem . . . 12 —
pfar 4 Exemplar Martyrij S. Petri ℔ . . . 8 —
Pro medulla S.r Benedictinum . . . 40 —

℔ . . 3. 41. —.

Januarius 1652	27 dito den Briefschneider M. Caull Herbl Lieb. Landschaftliche Bücher l. Zettl Libell	.. 2.	54	—
	Zs. .. 2. 54. —			
Febr.	15 dito Lieb a. dito Regier den Regenspurg	.. 4.	30	—
	für 10 Bögl dünckhen	...	10	—
	Zs .. 4. 40. —			

Fa 35. 41. —.

Laut Allerley Gespracht und ergehung

Aprily	für i wossen Liber in die Küchel thun stimmen		1	30
	den Schreiner für etliche gitter für die stuben		1	12
	Eidem für das Lauterbrett			14
		℔	2.	56. —
Maius.	für i schlossel und 2 schlüssele			20 —
		℔		20. —
Junius.	ist das Küefschmid und von gestin und heut			
	dato die gleichen in die Küchel l. Fettl Sale		12	18. —
	und B. Marg schlossel			22 —
		℔	12.	40. —
Augustus.	d. Schlosser Conrad für den Stratter, rost ausputzen,			
	für obige stuben gitterle, schlösle und schlüssle			
	und andre handwerkliche arbeitt		5	56 —
	Eidem für das Türle an Blümengärtl Küche			
	schlagen und für die schlüssele		1	22 —
		℔	7.	18. —
September.	den Ziegelbrer für i Landstuhl und die beschlag			
	Löffelichen			24 —
		℔		24. —
October.	den Schreiner für i neuen stuben stuhl		1	10 —
	für i neuen Rauch		1	10
		℔	2.	20. —
November.	den Kasner sein Fettl und allerley neues und			
	fleißarbeitt bezahlt		17	1. 2
	den Kasner und Vogel für sessel Löffelichen			7 —
		℔	17.	8. 2
Decembr.	ist das glaser für Fensterarbeitt		4	27 —
		℔	4	27. —
		Fa	47.	33. 2.

Fabricalia, Maurer Zimmerleuts.

		fl	kr	hl
Aprilis				
14.	ito dise den Zimmerleüthen für dreyß halb Tag gängl			
	dem der Porta auß Z. Saalhof, Zimmern, darbey p	..	6	20 –
	für 200. Latten Nagl darzu	..	..	36 –
	4. tagloß darbey den Tagwerchern	..	1	10 –
	dem Maurer selbigen Z. Eyerloch Zuwerfen	..	1	20 –
		Z.	9.	46. –
Maius				
	für den Schiffal Camin Zu seyen	..	..	10 –
	für 2. Mos Kalch Laut Mospuechs	..	3	4 –
	für 72. Stratten à 10 ₰	..	12	– –
	4 disen dem Taglohner dem der Ehr Zuebringen	..	..	24 –
		Z.	15.	38. –
Junius.				
	den 3 Tag ito disen dem Linier Maister Laut seinen gesellen			
	für den gang im garten 2. Wochenlohn	..	13	54 –
	den tagwerchern 6 tagloß darbey	..	1	– –
	Laut 3000 stuck dal Nagl Laut 500 latt Nagl darzu	..	6	– –
	für 4520 stuckh dachl à 4½ ß	..	19	24 –
	ito disen den stuckhmaister Lichtscheu	..	..	44 –
	11 tagloß tagwerch für die Maur im hof abbrech	..	1	50 –
	für 9 fuder Kalch darzu Zum eingleichen	..	..	18. –
	für den Schiffal Camin Zuesetzen	..	..	10 –
		Z.	43.	20. –
Julius.				
	Laut 4000 stuckh dal Nagl Zum gang im garten	..	5	20 –
	3 disen den Zimmerleüthen beim garten gang 20 tagloß	..	6	54 –
	für 2100 stuckh Zu gemelten gang Laut			
	stuckhmacher à 2ß 7½ ₰	..	4	28 –
	6. tagloß den gang mit sand ausgleichen	..	1	– –
	2. 6 disen Laut 600 Latt Nagl	..	2	– –
	Mehr Laut 50. stuckh Nagl	..	..	12 –
	2½ tagloß Kalch ausstreichen	..	..	25 –
	it. 17 disen den Maurern die garten Maur aus½			
	Zubessern	..	5	4 –
	den Handlangern 9½ tagloß darbey à 10 ₰	..	1	35 –
	den Zimmerman für ein Neue garten Thür	..	..	44 –
	4 tagloß die Maur beim Laimschlichen ab½			
	Zutragen, Laut disen Zu Ligleichen	..	..	40 –
		Z.	28.	22. –

August.	Kuh 4 Haft Kalb @ 1½ fl und Mastgalt @ 2 Ec.	. . 6	. 8	—
	dem Schlosser für 2. Pauschl im garten gang			
	die Laufslayer mit Pfund und für Nägel	. . 1	10.	—
	für 169 Latten für disen garten gang Dielseith	. . 1	. 3.	—
	Σ	. . 8.	23.	—
September.	für den Kiesel [illegible] Dielayer		10	—
9.	für 10 Pratt Lang Müller die Beeth	. . 1	40	—
	den Maurern 2½ täg die garten Mauer und			
	das Under Thor Dielayen	. . 4	20	—
	24 tagloh den Landlangen darbey	. . 4	40	—
	Σ	. 13.	50.	—
October.	für den Kiesel Camin Dielayen	. .	10	—
	den Maurern beym Rosstall	. . 1	20	—
	den Zimermans darbey, und für 3. Stüen			
	holtz auf die Lauben	. . 1	28.	—
	9 tagloh den tagwerch beim Rosstall	. . 1	30	—
	2 tagloh den tagwerch denselben Di Dielayen.	. .	20	—
	2 tagloh den Cadinetern Stich auf Schweisen	. .	20	—
	Σ	. . 5.	8.	—
November.	28 dis H Stappon als Siegelstetter Verwalter			
	Kuh Kalb und Fett Ochsen	. . 9	28.	—
	Σ	. . 9.	28.	—
Decembr.	Kuh Kratter und Schenkel Royal	. .	46	—
	den Zimermans für 2 Schildtäfel Gleich	. .	28.	—
	den Caminfeger für 10 Camin Schlag	. . 3	—	—
	Σ	. . 4.	4	—
Januarius 1652.	Kuh 100 Kalb Royal	. .	12	—
	für 16 Pfund und holtz Dielayen	. .	32	—
	9 tagloh die Maurer beym Kirchen Stigen			
	Liwary Dielaufen da 10 Ec.	. . 1	30	—
	Σ	. . 2.	14.	—
Februarig	4 dis für 5. Pfund abdielayen	. .	12	—
	den Zimerman für 2 Pfund auf Schweisen	. . 4	—	—
	3 tagloh Stein Ker die Porth wegg Maurn	. .	30	—
	Σ	. . 4.	42	—
	Fo	144.	53.	—

1651.

Martius.

Auf den Baumhof, Herberhof, Zeugwerker, Gerichtwerkhäusl.

für 10 fl. der faiffen Kalb und Lungatt . . . . 2 24 -
für 1 Halbe Rossharitte Lit der gerstin . . . . 1 30 -
und Rogge Lit der gerstin . . . . 6 -
der Kuh Leitter für die Kuh Lit Leitter,
für Killoxen, und Lämmerabstreyg f. 1650. . . 4 18 3.

£ . . 8. 18. 3.

Aprily.

18 dito für 2. Zierschkalb . . . . 9 11 -
der Kuh Leitter für allerley grobe Zeug . . 1 51. 2.
und 30 th wagen schmirb . . . 3 - -
und mehr saures . . . . 4 -
für 3. fl. der faiffen Kalb . . . . 36 -
6 taglohn pro Kuntal Lumasen . . . . 1 - -

£ . 15. 45. 2.

Maius.

der Sattler für 2. grobe und sattel Lit Leitter . . . . 54 -
für 12 fl. der Lungatt . . . . 2 46 -
der Strobschneider für 4. Hober . . . . 2 40 -
22. taglohn Lit der Leinen und wisen Kleyg . . 3 40 -
2. Zimmerleithen für die Kälber Lumasen . . 2 12 -
12½ taglohn stro aus Lit der Haber . . . . 2 5. -
3. taglohn Lungat Lit der Leitter . . . . 36 -
28 dito 24. Laschamenen à 4 kr . . . . 48 -
für 3. Lämer Kraisl Lit der Leitter . . . 12 -
und Enzian und ander Zeug wex Lungen . . 1 4 -
der Hanen für die Reitschüch und Stoss . . . 30 -
für 1. Kan Schmalz der schmirbleiber . . . 12 -
der Schmid für ein Pferd das Maul Lit Leitter . . . 6
von Kalbschmeder Mädle aus losy . . . . 30 -
28 dito der Fasinen aus losy . . . . 8 - -
der Linn Aña aus losy . . . . 2 - -

£ . 28. 15. -

Junius.

3. 12 dito der Müller Jacob gemahl. für ein neues Mühlrad Lumasen 19 taglohn à 24 kr . . 7 36. -
3. 17 dito der Schmid M. Carl sein Kalb Lunigen Lattl für allerley abbeitt Lo Kalt . . . . 29 16 -
23. Landtstür für die Hofmarch Haber Kasten & proprio nostro Lo Kalt, als Landtschaden . . 4 - -
und: für den Steinhof & proprio Landtstür . . 1 30 -

	Kauf 2. Faden Kälber Salt	..	40	—
	Kauf 24 wasser Eier à 22 kr. Kauf 2. par à 40 kr			
	das dem Hausmeister 6 Ec.	10	14	—
	für 2. Köpfe wie bekannt	..	30	—
	Kauf 2. Maas Kleien	..	48	—
	für 11 1/2 tagwerch wie mahl abzumähen	3	27	—
	6. tagloch dass Heu abzuladen	1	—	—
		5	59	1 —
Julius.	2 kis dem wagen Zimmer geben	..	20	—
	5. dem Lauern 32. tagloch à 4 kr	2	8	—
	7. kis Kauf 2. Fischen	..	12	—
	11. für 4. Kälber Laitkauf gab	..	48	—
	Kauf Kälberöhl für die Kö!	..	3	—
	27. 9. tagloch krauts Zimmer à 4 kr.	..	36	—
	dem Schmid für 3. Kos. des Mäh Zeichs	..	18	—
	2 tagloch Kinder Zimmern	..	20	—
	5. kis dem Knecht ein Paar Schuh	2	—	—
	11 kis dem Lauern wegen das Heu getrocknet			
	Pferdes mit Einsetzen führen die Aust-			
	gab zu Halt	19	30	—
		2	26	15 —
Augusty.	dem Schlosser für 2. Weiber, 2 Kamm, und 3			
	Hausschloss Zimmern	2	42	—
	Eidem für ein Paar Thür Ec. dem Hausknecht			
	in die neu gebaute Kammer	3	48	—
	Kauf 2. Köpf wie bekannt	..	24	—
10	kis dem wagen Zimmern zu Ec.	..	30	—
15.	dem Kalchmacher Lohn für sein Halt	2	30	—
	die Nacht dem Hausknecht	..	20	—
		2	10	14 —
September	Kauf 2. Kamm	..	24	—
	Kauf Royl Paar, dem Zimmermann Lichtbaum	..	25	—
	dem Vater 2. tagloch	..	45	—
8.	dem Maurer für 11 1/2 tagwerch abzumahen	3	27	—
	dem weiben 3 grumat Zu arbeiten	..	24	—
	dem Maurer Polier abzuladen	..	40	—
	Kauf 6. wagen Zaunen	2	32	—
29.	dem Kaiser am Loh	6	—	—
	der Birn Anna am Loh	2	—	—
	dem Jeryl Knecht Lohn	3	—	—
		2	19	27 —

October

	Die Extraordinari Hanwerchs Cag" des Lederschneider			
	Handwerchs Gesellschaft		1	17 -
	Auch 3. Fässer saiffen Schmalz			36 -
	für 1 wachsene Fässel			12 -
	für 4. Faßfässel, à Dreyßig Dreyseits			32 -
	für den grabes Linnentuch		1	50 -
	den 4. 22 dito den Hund in abschlag Lattohs	18	32	-
	24 dito für 1 Kl Saumwaitz		1	24 -
	in taylohn den grabes Und Linen in den			
	in taylohn ab 2 Mäßl Linsaat	3	30	-
	für 8 Fuder Heuwerch in Dreyhen			32 -
	6 taylohn den weibern wider abschaufen @ 4.			24 -
	für den Defect Heuwerch ausz Dreyhen, ab			
	Dreyhen 8		1	- -
	für 4. taylohn: wisch ab Dreyhen		1	12 -
	für 19 Personen den Hauß Dreyhen @ 2 Kr			38 -
	für 1 Faß wüsch die Ruß Dreyhen			8. -
		2 5	31.	47. -
November	den Hafner für Stanhafn Halt		2	40 -
	18 dito für 2 Hafnhäfft weisz Linarbeitten			40
	23 dito den Schmid gar Halt mitt		40	-
	25. dito den Zainer an Loch		3	-
	Eidem Hattelgelt 3/4 seinen Loch 1 1/2 Kr à		4	30
	den Dirn Eva an Loch		1	- -
	für 82 Fuder Heuw in Hohmeiden @ 6 Kr.		2	3 -
	für 18 Zeder den Kirchthohlzer, und 2. Mäßer			
	ausz Dreyhen		1	- -
	für 4. Fässer saiffen Schmalz			48.
	für 2. Fuder Hohlzer 20 Ell 3 Quart Lähm 3 Kreut			23 -
		2 5	26.	4. -
Dezember	2 dito für 2 Kräm Dir weisz Rinn Hohlzer			6 -
	3 dito für 2. Dirn Hattelgeld @ 30 Kr.		1	- -
	den Tagdecher Lerle Und gselln Hans Lederhof		2	50 -
	9. 16. für den Camin Dreyhen			10 - -
	den Strohschneider für 1 1/2 Täg		1	- -
	den Simon für Brun Und Stall Zugehn		2	40 -
	den Ritter für Brunthayd Und grien		4	52 -
	17. den Vogl Knecht der Goldberg		2	- -
	Ed. Rauen Knecht Hattelgelt		1	30
		2 5	16.	8. -

Januarius ibs2.	20 Disp den Schlüssel für 11 alle St. à 96 Ee.	.. 2	56	—
	Eiden für 5 Jünge St. Stück à 8	...	40	—
	für Hillegen bo 11 St. à 5 Ee.	...	55	—
	Die Löwen ab Jünge	...	5	—
	für a Kabel 7 St. Prosheiden 40 Ee à	...	47	—
	Den Vailen sein Zoll und Recht, Strang f bo Jult	... 5	10	—
	Zs. iv. 33. —			
Februarig.	5 Disp die Kiw Anne zan Ao Jalt	.. 5	40	—
	Eod. Die Ena Ao Jalt	.. 3	20	—
	11 Disp den Knecht sein Gehling zah	. 16	..	—
	Eod den Kaiser, und sein poh Ao Jalt	. 18	28	—
	den Prosheiden für 2½ Kaber Jahrein	.. 1	40	—
	für 3. Klauschellal die sheiden	...	12	—
	Zs 45. 20. —			
	Za 297. 8. 1.			

Nicht dem Deinshof, Schäferey.

1651.

Martij

Der Cag Ab derselben Officianten, Besoldung, Cargexerber, Grundwerber, Bebeth, Hebers, Cobar, werber Spitaler und Apriemeter.

Von 9 Disß Fischers an seiner Lohnung		8	—	—
14 Disß Richters an der Lohnung		18	51	—
28. Disß des Caspar Löw Reiters		4	—	—
Laub 4 M. klayn 12 kr. der warpfenn 6 Cr.			28	—
für 1 Klaun Hefelich			2	—
Laub weiß Brott und Kartz			22	—
für 16 ℔ Clar Liechter a 7 kr.			52	—
1 tayloch gans Zuefamen			6	—
Laub 45 ℔ Kerz @ 11 kr.		2	3	3
Laub 1 Metz Braunkoll Korn Zins Fier			20	—
für 1 Loß Fleysch			24	—
14 Disß des Khuen Lechtag		2	4	—
für 3. Jauig 1 Jaurfalbigen			6	—
für 1 Flott in des Mosbrons Stübl Holz			10	—
für 250 Schnegg nacher Laibach			29	—
Dem Bilden für seine Flügla Hefelch			12	—
Dem Hefelzaer für 2. Floß Laufschlüssel			26	—
6. Disß Mich. Stiftln Brauwarters Lohn		1	30	—
Leons. Stich eines Lehrl Lohn		1	—	—
9 Disß des Laubbkunst Di Corpal Lohn		1	30	—
des Laubbkunst. Di Steinbrey Lohn		1	—	—
dem Mäsbrun für Di Ratzen auf Rösetz		1	—	—
der Spital Mo, Oberstetten, Lauerndorf, Elsbrun Richtlin, Schwarz Sterberin, Schmaltzlin Freund		6	1 5	—
Laubbkunsts Samin Fierfarn			20	—
Laub Drin Fier Zeug			20	—
Laub 8 1/2 ℔ Lainöhl a 10 kr.		1	25	—
für 4 Khotter Lichter, Harwgelt			12	—
Dieselbe Di Flichter 1/2 tayloch			5	—
für 2. Holtz Fiehr Harwgelt			6	—
	5	53.	55.	3.

April.

1 Disß des Neustaig Endres Mehlar Lohn		6	—	—
5 Disß des Tornart Lohn		3	—	—
des Bichl Maister an der Lohn		6	—	—
22 Disß Mosbrons an d' Lohn		1	—	—
Dem Mälzer für 2 Malz Dörrung		4	30	—
H. Khuens sein Jahrtag Feb. Mart. April.		15	—	—

Eastel.

	Item Jochen Lud für Einen Mayen Schuh Lang		37	-
	für die Einfassung des Mayen		1	-
	dem Schlosser für i Schloß in das Frauenhaus		42	-
	Eidem für das Frauenbetts Riegel Lud Schlösse		30	-
	der Kammerfrau Schuh Leinstuch		20	-
	Leingtragen ins Hofgarten		1	-
	Item 3 ℔ Lichter à ii ßℓ		33	-
	Tagwerchen für 8 Schütt Dünger Lud für die			
	Reuen Dürr Pfisterstadel		32	-
	Item für Stein Dürr Pfisterstadl		20	-
	½ tagloh der Frauen Liebersteigen		5	-
	Tagwerchen i tagloh die runden Lay Trotz Schalh		10	-
	für 4 Fischen Laygestrütt Lud Laitten Dieselben		12	-
	der Schützen Jacob für 60 Mass Holtz der Laubsen			
	als für Closter 45, Spittall ii Mass à ii ßℓ		10	-
	Item ¼ ℔ Weirauch		10	-
ii	Lips Ulrich Lossen Dürr Englisch Holtz Leiteren		1	30
	für i Ruth der Osten			28
	Demselben Verrechnet Rüster			30
	der Steph. Schaidachter wegen Hopfens			10
	Item ii ½ ℔ wassd Dürr Kirschen		6	54
		℔ : 61. 13. -		
Maius.	Item 9. runde Laittaren Dünagen		2	34 -
	der Pfister Müller für 10. Mutter, für Laygatterey		1	15. -
	für die 2. Weyer Reuen der Ainspach Schützen			12 -
	für 2. Fischen Hagsten Laicy Harwegelt à 3 ßℓ			6 -
	für 10. Dünerhöltzer Schützen Harwegelt			30 -
	Dünerhöltzer für die Landstrichy Mortalgrüb, Pfauen			
	Pfisterreuen, Pfisterstadl Dünagen		6	- -
	der Baumeisterey Ehrn Ainspach		5	- -
	Item i Ries Papier Dür Schreibstuben		1	40 -
	der Weinsaumerin Ehrn Ainspach		2	- -
	für 10 Laygschütt Dünagen der tagwerch			22 -
	10. Fischen darken Harwerchgelt à 3			30 -
	5. Trott Harwerchgschützen			15 -
ii	Landt „ 8. Stain „ 7. Kalch Schützen Hartingers Stainen			
	Harwerchgelt à 6 ßℓ			40 2.
	der Ziegler Lud 87 ℔ Kalch à ii ßℓ		21	45 -
	die Kalchgrüb Dünagen tagwerch			50 -
	Lud der Kalch abschlehen Lud aufschützen		1	12 -

	Ist Maiores 2. wigestallene pfärdt Maiores		6	25	2
	wider anstätt fürkhen				
	dorselben Landtkarry, sind tagwerchsher		5	37	2
	Vnd 7 ℔ wag a 36 ₰		4	12	—
	für 27 ℔ gültschmalz anstatt a 3½ ₰		1	34	2
	für 1 Klafftr Pflichsn 6 E. 20 Kirchöffele 5 ₰			11	—
	für 7½ ℔ kertzen Lunsch			45	—
	Ihro Pfleghaben für Crutter			44	—
	für 10 Pfilos 15 E. 1 tagloch Holtz Pfauen 10 E			25	—
	für 8 ℔ gans Lüt Pfilos			56	—
	für Kayserische mehlsemmel			8	—
	für 1 Meltzer Lin Kerch 12 ₰ salat 3 ₰			15	—
	wasserloch 10 ₰. 3 ₰ Kly 9 E			27	—
	Vnd Kraut Vnd Kretzen			40	—
	Vnd 56½ ℔ Lin Vnd alt fleisch 2 Mondt		4	29	1
den 1.20.	Ihro Hochfl. Leibdachlern für Kopfen		3	—	—
1.22.	Ihro Ihro Pfilmeisters der Hofcaply		7	—	—
4.27.	Ihro Ihro Closter Mosmer Hofcaplye		6	—	—
4.	Ihro Ihro Landtkunsts Hofcaply			36	—
20 Ihro.	Walpurg Hellers an d pfrundt		1	—	—
	Ihro Forwart an d Hofcaply		1	—	—
22 Ihro	Ihro Wisenfürter an d Hofcaply			10	—
22.30	Ihro Ihro Mosser an gelt Vnd gemüsch Hofcaply		17	50	—
			108.	17.	1
Junius. 3	Ihro Ihro Enderle Landtkunsts Hofcaply Ihro Kelbs et Caner		6	—	—
	Ihro Landtkunsts Lin Steckhlegg an d Hofcaply		2	—	—
21.	Ihro Pfilmeisters an Ihro Hofcaply		5	—	—
	Ihro Pfleghers Jacob an d Hofcaply für waldtheis vor		2	30	2
	Eidem für waldtheis vor Ihr fürstl Durchlt		2	—	—
	Ihro Ihro Einbringung Ihro Waldtheis Vnd				
	Ihro verrichtung etlicher Marchy		2	5	—
	Vnd opfer Kärtle Vnd 3 Klattl		1	20	—
4.	Vnd ¼ weinrauch pro festo Corporis			10	—
6.	für 2 fürder Mayss Lifauen pro Octo festo			20	—
	Dieselbe Lin fürhen pfarrchgelt			6	—
	Ihro Pfleghers Lin Kostheimischen geben		1	50	—
	Ihro Hafners trogen geben Octavo festo			20	—
	für 5 ℔ wachskertzen Lin maisch			30	—
	für die Kirchen wösch Ihro Mosmer			23	—
	Ihro tagwerchern Einen Burgherrischen trogen Lin marsch		2	—	—
	Item demselben Kayserl. Cantzley wagen		2	—	—
	Ihro Madam für 4. tagwerch Ihren Burgherrischen Lin marsch		1	8	—
	Ihro tagwerchern Ihro Excellenz Pfisterknecht				
	wider Lin marsch		3	20	—

Eastel.

Hab 33½ ℔ Ling Hab alt fleisch disp Monatt . . . . 2 32 3.
Hab 4 Brattwürst 4 ℔ i. ogenfleisp 2 Ec. . . . . 6 –
Hab weisbrott 14 ℔ à ℔ blapfen @ 3 Ec. . . . . 26 –
für 14¼ ℔ Lapflitt . . . . . 2 9 –
i taglohn den Kirchen di laitterad anspimachen . . 10 –
is disp H. Richters Jahrg zu Saltzburg wegen d' kosten . 3 8 –
den schmid in abschlag seiner Hattlerhandarbeit . 2 – –
Hawen fürgroschen ein wild Hawen Schüchen . . 6 –
2. gesangnen Hawen Strohs Hab fleisch geh . . 27 –
den Maisnern Hab handlangern für allerley ar.
Lütt 3. wochen lohn . . . . . 13. 38 –
den tagwerchern darbey d. Richters Hauß . 6 56 –
den Ziegler in abschlag Kalch taglohn, Lagger geh . 8 18 –
4. taglohn den Kalch ab zu löschen . . . . 1 10 –
für 20 Hand Hab Kalchsteinen Kalchsand gab . . 30 –
für 5. taglohnsteinen @ 6 Xr. 72
für 1 dischen ab Zu hauen 6 ℔. Zu pflasten 6 ℔ . . 12 –
für 1 riemen Dir gloggen 10
den Zimmerman . . . . . 20 –
den tagwe. 16 taglohn die wasserbrücke Zu zimmern . 2 40 –
für 176½ ℔ gültschmalz aufgetan @ 3½ ℔ 10 17 3.

ℒ 80. 34. 2

Julius.

6. 28 Hrn den Kirchen an d' goldtsch. . . . . 8 – –
12. 23 Hrn den Spittalern an Herrn Ehrendt gab . . 6 28 3.
23 Hrn den weissenhütt Zu Rorspach sein Be-
soldung de a° 1650 . . . . . 6 – –
26 Hrn H. Pfarrern sein Quartal Maij Jun. Julij . 15 – –
den Schmid Hab nachts' geben . . . . . 4 – –
7. 25. d' Hrn Schmachern Hab nachtung . . . . 6 – –
Hab in ℔ kain Hab . . . . . 2 – –
für 129 ℔ gültschmalz aufgab @ 3½ . . 7 31 2.
den für 1 ℔ kain ℔ . . . . . 8 –
ist Hrn weinkauf 6 Ec. Rattenloch hinterhalb 10 ℔ . . . 16 –
Hab 2. strich 3 Ec. für kain ℔ Talg 10 ℔ . . . 13 –
23. den Maisern für die Kalchwasser Hab Kirchenzeugen . . 5 31 2
8. 23. den Hawern Garben . . . . . 6 18. 3.
für 32 Garben Hawstroh @ 3 ℔ . . . 1 36 –
für 15 Mass Holtz in Spittal Zu spalten i den
Garben @ 3 ℔ . . . . . 45 –
den Schreiner für die Kirchen l. Hattl s . . 1 2 –

	ix Diß Pistor mit den Obandenschen haben Ihr Raum Vorfart	1	38	—
	20 Diß den Schmiedmeister und seinen gesellen die Eh ausdrücken, Liberam, und dß Ubrige verbleibt	3	22	—
	8.22 Diß den Ziegler Umb kalch und tarben	34	—	—
	für 4. fuder kalch in der Scharwerch der portugeß Rainey à 1½ Ec		6	—
	15 Diß den Maisnern albenstalben ausgeliberten	5	18	3.
	den Taglohnern darbey	4	26	—
	für 8. Sandfuhren in der Scharwerch der Portugeß Rainey à 1½ Ec		12	—
	für 3. Schidelfuhren in d' Scharwerch à 3.		9	—
	für 1. Karl Lehmschleiffen		1	—
8 Diß	für 300 klaine Tuchten pro Jubilæo		18	—
	Umb 2. ℔ Saiten		18	—
12 Diß	5. Jahrt Jahr Ihr Ehehalt Jahr à 6 Ec		30	—
	Vor dem Jahrtag dn 17. 18. 19. 20. Diß Ihr Innertal, Ilsfeldt, Coppery, Lauffer Vorfart	4	43	—
	Umb Rindfleisch den Jahrs Reichen abbe- nant täg Jahrs	3	20	1.
	Mehr Umb Weißbrodt		25	—
	für 4 Brandeiß 4 Ec Hafpaar 8 Ec		12	—
	für 2. Metzen Khörn den Tauben		9	—
	Ubrigs einen Neuen Schlüssel		12	—
	Summa	130.	10.	2.
Anyartus.	5. 18. Diß St. Johann an seinen 3 Tr quartal	10	—	—
	Eod. St Schlüsselmeistern an d' Schuldt	3	—	—
	Umb 27 ℔ Schmalz aufgab à 3½ Ec	1	31	2.
	für 30. Holtzschuhen in d' Scharwerch à 3 Ec	1	30	—
	6 Schidelschuhen à 3 Ec		18	—
	3 Schuhen für 3. Holtzer Ihr Knaben à 3		9	—
	den Maisnern, Und taglohnern die täglich Ihr Vesperbrodt, Und Essen Ihr Jahrt	13	4	—
	den Zimmerleuthen Und taglohnern die Ihr Vesperbrodt Ihr Jahrt	8	58	—
	für 1 Kalb für die Jahrtbruder	5	6	—
3 Diß	für die Kirchen wohl		26	—
5 Diß	für ein Saltzfaß	3	15	—
10 Diß	den Pfisterischen Mägden für Brodter Pfinst Lohn		46	3.

		fl	ße	₰
	10 Dito dem Bader für 1 Cataplasma Kind zu gloggen sind		10	4 –
	10 Dito dem Knecht für Stall Salz		7	35 –
	dem glaser alhier für Scheiben zu flicken			10 –
	26 Dito für 1 ℔ war 32 ß. Abzug 30 ß a		1	2 –
	dem Scheidemacher wegen 2 Sitzen Stühl		14	– –
	für 5. Paar Zinkogen			7 2
	dem Kupfer für das gieß Zinnern			2 –
	wasserloch 8 ße. für 6. ℳe Blei 10 ße a			26 –
	für 1 Feuerkorb			7 –
	für das Leibes Stühle Zu reinigen			12 –
	2. tägliche der Frauen im garten auf 3 Zu Dörfer			20 –
	2. tägliche flasch auf 3 Zu Dörfer			20 –
	Kind weiß brodt Dito Monath			24 –
	dem tagwerker die Häuser inwendig auf 3 Zu streichen			
	30 täglich à Battl		5	–
	Kind 42 kupfer Zinte Blech à 63. 8 ß		2	16
	Kind für 100 Blech Nägele à 8 ß			32
		2 5	98.	47. 3.
September.	5 Dito Schlosser Jacob an der Holdy		3	– –
	für das Kapelle Zu Langelut 2 Pferdt 8 tag Zu beschlagen 10 Batzen		4	– –
	für 1. Klöpfleinen Hand Beyball		2	12 –
	Kind 4 ß war Kalk		2	24 –
	dem Vatter für 3. ℔ kupfer Zinnern			18 –
	waserloch in die Kirche			11 –
	Schwester 3. Kreutzer			12 –
17. Dito dem Metzgermeister Leonh. Seüberen ausstehend		1	–	–
16. dem Alten Sattler weis in die Vacanz geh				
	Capital Übertrag			16 –
9. 24. Dito dem Schlossermeister Apelly			4	30 –
10 dem Sailer Apfelrueby Haarstrang			3	– –
	für 63 ℔ schmalz ausgelaß		3	40 2
	für 5. Kalb Haarwuchspflaster Zu Frauenzimmer			9 –
	dem Zimmerlüthen am Thurn Wöllby Zimmern 15 tägliche		5	40 –
	dem Schmid Pellisa Wöllby Zu Frauenzimmer Zu beschlagen à Battl		4	48 –
	dem tagwerkern 16½ tag dabey		2	45 –
	für 12. granatt Haarwuchspflaster			36 –
	dem Apotheker die Apothequen an Diarrhoici		2	16 –

	den Lingler in abschlag gab	2	—	—
	den taglohnern d[ie]s Monat 51. tagloh etc			
	den täglern Zu arbeitten	15	11	—
	den handlangern darbey 38½ tagloh	6	25	—
	für 3. halbschüch in d' stuben @ 3 kr		9	—
	für 11 sandsteiben in d' stuben @ 1½. 3 Ex		27	—
	für 3. mault steiben den Costungs Mauren @ 1½ kr		4	2.
	rund 2000 stuck Nagl @ 1 fl 12 Ex und drath	2	48	—
	für 8 fuder stro Zu stuben		14	—
	rund in den stubenöfel. 8 steiben @ 3. kr		24	—
	für 6. M klözer den Ofen und steinen		18.	—
	den glaser für 12 scheiben in stuben		12	—
	rund läden 10 kr für i laden hart 26 Ex		36	—
	Pottaschen wegen kraut stossen		6	—
	8 tagloh flax Zu brechen @ 6 kr		48.	—
	warterloh ausgeb		16	—
	den Nätten für 2 neue strohsäckh 8 kr für			
	5. strohsäckh täglen 6 kr. 2 handtüchl 2 kr			
	6 tischlatzuet Zu waschen 12 kr		30	—
	rund hatt in den Vacanz ausgeb		57	—
	rund Batt fleisch	1	25.	—
	rund 3 kitz in den Vacanz	1	22	—
	für 3 ℔ kittalfleisch 9 kr: 12 schaf 12 kr		21	—
	für 10 vögel 20 kr 3. taubey 11 kr		31	—
	für 4 ℔ krebs @ 8 kr.		32	—
		76.	34.	—

October.	für 2. Mayschlözer 20 kr. rund j. Lux Klopfer 20 Ex		40	—
	für des schuhs an kollen Zu machen		16	—
	i. d[ie]s den Zunft knecht Zu Stadtschreiber geldt	1	—	—
	Eod. Caspar Einerern Cantzleyen geldt	2	—	—
	i. 21. den Zunft knecht Zu Cassel an lohn	4	30	—
	16. d[ie]s. Wiesenhüttern Leon. Stich. geldt	3	—	—
	Eod. Bastian Engelbrecht d[ie]s an lohn	1	13	3.
	Eod. den Enderle Zu Künzig an lohn	7	45.	—
	16. 24. d[ie]s Mosburg an d' geldt	5	38.	—
	18. d[ie]s Eustach Schaller wiesenhüttl. Liebst	4	—	5
	22. fischern geldt	8	—	—
	24. den Conrad an lohn	4	—	—
	Eod. den Bastian Müllnern an den geldt	4	30	—
	Eod. den Ulrich Burckhalter geldt	3	—	—

Tafel.

		fl.	kr.	hl
27 Lis	Dem Closter Mossbuer an 3 Gulth	4	–	–
End	Dem Spittal Maisseri an 5 pfennd	–	1	15 –
	Dem Enerneckern, Effern, Schwartzhaber-wi, Eichstet, Marbst Mossbuer und Leon-Kolern an 1 Sra Schaffdt	6	3	–
für 113 ℔ gült Schalk ausstatz @ 3½ kr		6	35	2
	Dar für ½ ℔ Schalk	–	–	4 –
16. 8. tagloh	Dem Georg Esser Marbst Zimmerg	–	1	20 –
21. 2. tagloh	Dem Knecht wegen Zimarb	–	–	20 –
	Dem 1. 7. dem Zimmerm für ℔ 1. 4. für arbeitt	–	5	50 –
	Dem tagw Darbey ℔ 2. 5.	–	3	20 –
für 4.	Ziegelsteen in d Scharwe Corbergs @ 6 kr	–	–	6 –
8.	Corbergs Scharwe steen hinein zu Esteen	–	–	12 –
10.	granat Scharwe steen @ 3 kr	–	–	30 –
7.	Scharwe steen Reingeschölzen Esteen	–	–	21 –
3	Scharwe Abschüssen steen	–	–	9 –
3	Scharwe Holtzsteen	–	–	9 –
2	Scharwe Forgeschütt steen	–	–	6 –
16	draitt gellet steen @ 3 kr	–	–	48 –
12.	Dotet steen @ 3 kr	–	1	12 –
für 1 roh	hinwatt d' 2. Loosen Thurn @ 10 kr und Zimarb 20 kr A	–	2	20 –
	Zimarb Dem gemeinen 7 Lis	–	–	20
Dem	Ziegler für 2000 taxen @ 8 fl A	16	–	–
	für 28 Viertl Kalch @ 15 kr	–	7	– –
13 Lis für	1. Thurn Bierg dem Thurn Marbst 30 kr 2 Kreutzkuech 40 kr. 2 Marbsen 16 kr Maltzha-sen 14 kr Mülam 20 kr A	–	2	– –
für	2 in Esser Spital Zimmerlich	–	–	10 –
23 Lis	Dem Madam Lam 2 Kalb für 1½ tagw	–	7	13 2
27 Lis	Dem Stainmetz Lehn rechnung	–	3	– –
für	2 ℔ 1½ kr wag	–	1	12 –
	Dem Knab wegen Trags des Monatt	–	–	33 –
für	31 ℔ fleisch, 2 ℔ schmalz	–	2	2 2
	½ ℔ Corbes	–	–	20 –
für	1 Par Schüeh, 1 Par pfundschu, dem Knaben	–	–	46 –
für	1 alt Paar Schüeh Ihme Zimmerm	–	–	8 –
für	2 ℔ Seifen 16 kr Zimarb 1 kr	–	–	28 –
für	2 Lichter Zur Zimarb	–	–	16 –
	2 Klauen Zimmerm	–	–	8 –
für	1 Fleisch Zimmerm	–	–	10 –
für	1 Glos Dem Kemmet	–	–	8 –
		2 5	126.	8. 1.

November

	Dem Schuler i ℔ gerste Schuh ausgelegt, und			
	Ihme an der Rechn. abgeschrieben		30	—
	Dem Ziegler und 1000 taxirte 8 ℔ 500 Preis 4 ℔ 27 ℔			
	halt 6 ℔ 45 ℔	18.	45	—
	Dem Tagwerker darbey l. Zettl		55	—
	6 disp und 12 tt Fuhrlohn à 9 ℔	1	48	—
	Dem Tailer für 3 Paar gans l. Zettl, ihr			
	2 20. 12½ ℔ Dispruch 2 ℔ Schuh	26	40	—
	und 7 ℔ Leinöhl à 10 ℔	1	10	—
24.	Dem Bauer Steuhlzeug Rechn	1	—	—
	Die Läder mit Fuhrlohn tuyac		10	—
	für 52 ℔ wurhl Dl Kühn à 2½ ℔	2	10	—
	für die Saniz im Closter und Spital D'Ehr	3	10	—
	Dem Landvoy Gehalt l. Zettl	4	36	—
	Dem Fischer für 1. Stett Fisch, und Darbeit	4	40	2
	Weinoster ausgeben		20	—
	für 49. gült Haberschöber Dem Zwelfer	2	27	—
	45. Roggschöber à 3 ℔	2	15.	—
	3. Ziegelöfen à 6 D. ins Closter		4	2
	Z	71.	41.	—
December.	Meßen Rechnung ist Neuem	3	—	—
7.	ist Disp Closter Meßners Rechn	4	30	—
11.	Disp Wisenschüttler Sixten Rechn	1	—	—
14.	Disp Einnehmers ab der Rechn	6	—	—
23.	Dem Obern Schüttler Caspar Rechn	2	—	—
	Dem Vorwart ℔ Rechn	2	—	—
	Disp Marktschüttlers Knecht wegen d Schaf		20	—
	und für 1. Paar Schüh Darzu		24	—
9	Disp ½ tagloh Dem Kalb D' L' Knechten		50	—
	für 4. Roß Dem Meßner		4	—
	1 tagloh Einen Meßners für Die Kalb		10	—
	Dem Meßners Knecht Closter auf Die Roß	1	—	—
	für 3 ℔ wagloh D' marsch		18	—
	Disp Bücher Roß, wenns schön Gleichs		32	—
14	Disp wagnen für 2. Kärch ins Closter	2	48	—
	für die Kirchen weiß Meßnen	1	32	—
	und Diener Lohn		150	—
	für 2. trag Laden Dem Sailer		6	—
	für 32 Paar Sandal D' tragband à 2 ℔	1	4	—
	Dem Krauer D' Kerchen Dem		8	—
	Weinoster Krandstetten, Studenten, Spitalen		38	—
	Schmerlich für 18 ℔ Flax à 4 ℔	2	6	—
	für 60 ℔ Flax à 4 ℔	4	—	—

Entleb.		fl	ß	₰
	für 1d. Schattstüfer diß Monatt inda j groschen			54 –
	für 4i. gültstüfer inda ainß ain Dreyling		2	3 –
	für 2. Mattes pfarrainlagstüfer			6 –
	6 diß den Mosser sein Schatt 6 täg à 20 ₰ Dalt		2	– –
	den Caspar desgleichen 2 ß für 3 Pferdt 2 ß		2	– –
	den Lidser sein Schatt		2	– –
	den Enderle Vber Reitter		2	– –
	Eidem für Roß den Mosser gleichen		2	– –
	den Vetter Jacob sein Schatt		2	–
		2 5	51	2 –
Januarius 1652.	H Richter sein Besoldung gar mitt		29	– –
	so diß H Pfarrern aus der Gült		15	– –
	9 diß Richter sein Gehalt gar		8	– –
	Ebd. Closter Mesnern gar		5	30 –
	den Enderle Leinstainger gar		5	– –
	den Closter Jacob Krautten gar		2	45 –
	Eidem der Hospitaldtal Gehalt		9	48 –
	den Caspar Obermitt gar		2	– –
	den Vnderclosster ins Honersperg		2	– –
	den Mosser sein Gehalt gar		9	52 –
	den Schillinger gar		2	30 –
	den Brauerarter Hiltl Michel sein Gehalt		4	30 –
	Eidem sein Brau Lattl Lalt		11	36 –
	Vnderthurner L' Castel gar		5	24 –
	Br Jacob Hiltln sein Schatt Lalt 2 ß und für 2 Roß 4 ß		4	– –
Eodem	der Spittallmeistern Hr Ehrandt Lalt		1	15 –
	Leon: Lutzenbergern Kolera gab			40 –
	der Richtlin Hr Ehrandt gar		1	– –
	der Nellerin		1	30 –
	der Emerauderin			45 –
	der Schwartzforberin		1	– –
	der Vrlerin			49 –
	der Schmeltzlin gar		2	15 –
	der Schreiberin			40 –
	der Schillerin aus gut			30 –
für 7. tl	gültschmalz ausstatt der Schmeuser			24 2
Br	Hiltls Knecht wegen Verlohrn Brot			10 –
8 diß	Reichen Landschaften neue Par			40 –
	der Stadtschreiber Vnder Richter			10 –

8	disp	den 4 Weinstaig hat Herr Pfarrer Hall Knecht		40	—
		den Melcher Vatter sein Tatt Talt	2	4	—
		den Brauwarter für sein arbeit hat			
		Brauwarter l. Tatt Talt	11	36	—
		H. Cottrern disp hat S Liebenzeller tribi		45	—
		Und Nier Und wingläser		30	—
		den Küber für i Faß Sauerkra Und die			
		Küberin für Tatt		22	—
		sein Tochterlein		8	—
		für i. Kantzen ei die Hallerey		20	—
		für i. Missane glider Pflan		16	—
		Und a. Mc blosen 6 Ee Und Küsen 10 Ee		12	—
		wasserloch 6 Ee. gans Dutzenden 6 Ee.		30	—
		s. taglohn flax Die Knechten a 6 Ee		12	—
		Und hand disp Monatt	2	32	2
		Mehr Und fleisch Und Brattwurst			
11	disp	den Baiern sein Tatt Kostet Und Trinkg			
		saill Heu ein Mon, Und Lohn der Fischers	4	39	—
		Eidem für 3. Tagwan gans indess ℔ 50			
		Kostet l. Tatt	27	—	—
		Und 6 ℔ Leinöhl	1	1	3
		für 10 ℔ flax Linsen a 6 Ee	2	6	—
		10 ℔ flax Erbsen a 4 Ee	1	12	—
		für 15 ℔ grüetschen Haberzalt a 3 Ee		45	—
		für 20 Tatetschen indem 3 Ee	1	6	—
			186. 42		
Februarig	5.	disp den Abrid sein anzl Lieferungs den Empfang			
		an Opfely gar Talt	13	—	—
		Eidem Holzgelt ab Hus Hauß	1	30	—
		H. Pfisters seine Opfelly sind 46 ℔ a			
		Talt a 6 Ee de a° ibi	4	36	—
		den Wisenhüetter les Abrid an d Opfely		50	—
	i.	den Wisenhüetter Lean Kolern 2 Tettenaus Grundt gar		30	—
	3. disp	Lean Kolern 2 Tettenaus Grundt gar		30	—
		für i Tragsland Und die Pfisters Mätte	4	20	—
	5.	H. Pfarrer sein quartal gar mit	5	—	—
	8.	den abgedunkten Weinsorten Vorsorten Vorjar=			
		kauft Haus Pfarrwis die Jahrung			
		Und der Fischens Und Pfarrmätte Un=			
		kosten Talt	7	50	—
		H. Pfisters Haß Quittigen Und Von Haus			
		wegen verschrybelt Von Hab, Und			
		dergleichen Beiträgen, Haß 1/3 ab Pfisters			
		Trauß geh l. seiner Rechnung.	14	—	—

		fl	ßß	₰
1651.				
26 Jus	5. traitt schotten ieder 2 tayloh		i 40	-
	für 6. Jofett schoen, ind ani schogroschen		18	-
	5. Jofett pro schoen dergleichen		15	-
	2 Harwuhschoen, sollen des wegen die Diener		6	-
	Clemens, soldatten und Striehen schillig den Befund für allerley arbeitt Jeder Jafft Rafft gen mit	6	16	2.
	Und 49 ½ tt floris des und Every Mund	4	17	3.
	Und Brod 32 Ec Salatt 6 Ec a		38	-
	für 2 tt spitten 18 Ec. Juwasser 8 Ec		26	-
	Und 17 Schos 17 Ec. 10 schilen 17 Ec		34	-
	Der Provolett Hos für 1 Bier Kan	2	14	-
17 Jus	für 6. Jordan Wichsbrunnen		10	-
	für Des Liers schrefte Dieselbigen		12	-
	für 1. der Saltzdreiher		16	
	Darunter 6. alte sächs Dilleichsen		12	-
	für 11 Neue sächs Dimasen		39	-
	für 10 tt flax Dischinken a Thc	2	6	
		2 5	72. 19.	i.

Sa 11 25. 25. i.

Rest Besoldung des Collegij Dienern

Martius. 6. dis den Schreiber sein Besoldung gar . . . . 9 — —
8 dis den Laufschreiber Bottle Ost rasey . . . . 3 — —
29 dis den Wolff, Fuhrs Holler, gewesten Laufschreiber sein Lohn gar Salt mitt . . 3 30 —

Σ . 15. 30. —

Junij. 12 dis den Laufschreiber Ehrisoph Wälschen von Frankfurth in Ehrung für 3. Jahr sein Besoldung gar haben und entlegen mit . . 10 — —

Σ . 10. — . —

Decembr. 2 dis den Schreiber Lorg Fabler Besoldg . . . 2 — —

Σ . . 2 — —

Januarius 1652. 5. 11. dis Georgen Fabler Schreiben, weil er abgestanden gar sein Besoldg zu . 17 — —.

Σ . 17. — . —

Fa 44. 30. —

Rottenlohn, Hexe Brüng, Trinckgeld Fuhrlohn

April. Sc Hof Cassen ... 22 -

2
5 ... 22 -

May. Dem Hrn Landschafft Rentmeister wegen Vorschuß
des Müllners Di Turnsattern ... 20 -

2
5 ... 20. -

Decembr. 9 disp dem Cantzley Conrad ... 1 30 -
dem Adlmann Neu Jahr ... 45. -
dem Kastenmeister ... 30 -
dem Einnehmer S. Martini ... 30 -
dem Ungeltaufschreiber ... 45 -
H. Schwandler Verrechnet für des Collegii
Schreiben Di Münchner Comödy ... 30 -

2
5 ... 5. 30. -

Januarij ibrs 2 disp dem Cämerer p Di Lichtstund Classen ... 14 -
6 disp des Landt Volcks Hoch Di Fastnacht Neu Jahr ... 30 -
10 disp dem Rentschreiber Di Münchner Neu Jahr ... 30 -

2
5 ... 2. 14. -

Februarij. 5 disp dem Herr Hof Mr. Meisser Di Münch
Joan: Abundio Smigliano Concerto Vier
Schöche Tafl ... 2 15 -

2
5 ... 2. 15. -

Ja. 10. 41. -

		fl	kr	d
	Viatica und Contributio Provincia			
Maius.	3 dito Dno Michaeli Gebhart der Regierung Rath und Pfatter, sein Sold 2 Quartal . . .	3	—	
	Summa	3.	—	
September.	24 dito Cri Frey und M. Ehrendtner Viaticum der Vilgersreuth 2 tag lang Ehrendtner . .	1	20	—
	25 dito Cri Lindner und M. Wildmā Viaticum 2 tag de Klebramer gehen . . .		30	—
	R. Rector mit Pferdt und Potten der Land Pfarr, sein und sein Knecht 2 tag, Kottenbach, warthal, und das Pferdt 2 warten, Sold . .	1	44	—
	30 dito Cri Georgii Mendel Viaticum Monatlich. . .	8	—	—
	R. Rector für 2. Jahr contributionem provincialem gehen, welche pro 80 fl gerechnet sein 160 Capitala. das macht das Capital der 6000 fl, aber 2 Landsgesatze Dasero Marggräflich 160 fl pro contributione haben will, als hatt er R. Rector noch 20 fl addirt Vt dispacht . .	100	30.	
	Summa	130.	4.	—
October.	5 dito Viatū Dno Michaeli Gebhart Mindelheimen gehen . . .	6	—	—
	13 dito D. Mich. Stephan dessen Viatico verehrt p Dno Crenfl recipirt worden . .	1	40.	—
	P. Procurator wegen eines Potten Nicolas Lemig von 25 octob. biß 9 Novemb Vt Jahrs Sold treibens, sein und sein Verehrt . . .	8	42	2
	Wegen der Castenen 2 Pferden wegen sieben tag gehabter mühe in die Pfarr verehrt, thuet	3	—	—
	Und derselben Roß wegen außwartens, der Diern stross mit heim 2 Sold und den andern heimen verehrt	1	30	—
	Den Potten M. Lemig für 11 tag @ 18 kr. Und ist für ein gedingtes Pferdt Sold . .	5	12	—
	Summa	26.	4.	2.
December.	2 dito den Pferdten das ein Pferdt gelegt den Pferdt mit gleichem Pferdt verehrt		53	—
	Summa		53.	—
	Ita	166.	1.	2.

Cathechistica et Pia Mercuscula

Aprili.	in dis Cuib 50. Kreyzamerbilder		2	30
		2/5 . . 2. 30. —.		
September	20 dis Cuib Bilder Und dergleich mercuscula . .		4	36 —
		2/5 . . 4. 36. —		
Decemb.	6. Altwandler Concurrent Cuz 28 Aprili Cuib Bilder l. seiner Rechnung . . .		4	— —
	do 4. 31 dis Cuib Bilder Und Cräpfl geben . .		6	— —
	Cuib Rosencranzschnüer		10.	—
		2/5 . 10 . 10 . —.		
		Fa 17. 24. —.		

1651. Rex Dillmosen zerund vergleich.

Martius.	Ordinari Schuester 4. woche @ 34 kr		2	16 -
	Extraordinari Underschidlich Personen		2	2 -
		fl.	4.	18. —
Aprilis.	Ordinari Schuester 4 woche		2	16 -
	Extraordinari, Pilgram, Spittalern, Studenten Personen Knecht		2	35. -
		fl.	4.	51. —
Maius.	Ordinari Schuester 4. woche		2	16 -
	Extraordinari, soldaten, Studenten, Spittalern Schülern, der Litt Maisteren		3	57 -
		fl.	6.	13. —
Junius.	Ordinari Schuester 5. woche @ 34 kr		2	90 -
	Extraordinari Religiosi, Pilgram, Spittalern soldaten, Schüler, der Litt Maisteren		5	8 -
		fl.	7.	58. —
Julius.	Ordinari Schuester 4. woche @ 34 kr		2	16. -
	Extraordinari Religiosi Studenten Personen		2	44 -
		fl.	5.	— —
Augustus.	Ordinari schuester 5. woche		2	50 -
	Extraordinari, Studenten, Pfeiffern, Barbierer Litt Maisteren		2	10 -
		fl.	5.	— —
September.	Ordinari Schuester 4 woche @ 34 kr		2	16 -
	Underschidliche Extraordinari schuester für. soldaten, Studenten Spittalern, Religiosen		5	44 -
		fl.	8.	— —
October.	Ordinari schuester 4. woche		2	16 -
	Extraordinari schuester, als Religiosi, Nobilibus, Studenten, soldaten, Landtwehr gfallen, gfangnen, wallfartern		5	36 -
		fl.	7.	52. —

November	Ordinari alumbos 5 vacht		2	50 —
	Extraordinari alumbos, alß d' Ritte, Fürer Catholisch Engelland, und Irrer		4	29 —
		℔ 7.	19.	—
Decemb.	Ordinari alumbos 4 wacht		2	16 —
	Extraordinari alumbos Ritteley, Studiosi, gsangen		2	54 —
	Cub; Haar Schnitt der Kappelt		1	12 —
		℔ 6.	22.	—
Januarius 1652.	Ordinari alumbos 4 wacht		2	16 —
	Extraordinari gsangen, Ritteley 5		2	2 —
		℔ 4.	18.	—
Februarij.	Ordinari alumbos 5. wacht		2	50 —
	Extraordinari, alß der Ritt Meisteren		1	— —
	der Franciscaner Closter Die Spitzen		1	— —
	Trabanten, Corporal, Schildwacht, Studiosi, Landt-wachtschlüssel		2	39 —
		℔ 7.	29.	—
		Fa	74.	40. —

~~An~~ des Gymnasium

September.	25 dto.	Dem Tischler für 3 Theater aufmach	1	26 –
		für Holz und ganz Nagel dazu	1	26 –
		dem Maler für ein Prospect Gulden		10 –
		Einem für 6 Bretter Holz, Handgrab 2 Tage, und für 6 Stahl 2 Tage Lampen	1	8 –
		und Nagel und Holz 2 Tage Lampen		44 –
		für Glüser, Nagel, Pinsel		27 –
		und Farben, Leim, und Handfol		20 –
		dem Heryl die Büg 2 Tage und Magen Leim 2 Tage		40 –
		und Farb, Blattgold und Silber	1	38 –
		für 300 Exemplar Verschaar Zettel	2	30 –
		dto. 2 Falzbein 3 Tage	1	– –
		dem Holzhacker Trancheur Lohnet		45 –
		Fl. 5. 12. 17. –.		
November.	23.	dem Pulsatori für Instruction Tab	4	– –
		Fl. 5. 4. – –.		
December.	6.	Alexander Verrechnet für die sonstige präsentia bey H. Wagner 2 Mänken	11	27 –
		Dieselbe Liferung 2 Mänken	8	55 –
		Fl. 5. 20. 22 –.		
		Fl. 36. 39. –		

	Für Verlegung der Exspectanz Bücher Und Interesse		℔	ß ₰
Aprilis.	20 dito den Herrn Dienstag wegen Exhibitis Lectare Exhibits			30 —
		℔	30. —	
Julius.	5 dito S. Catharinæ Herrn Rectoris Honorario			30 —
		℔	30. —	
October.	9 dito den Herrn Dienstag wegen Exhibitis Mrd. Exhibits			45 —
		℔	45. —	
November.	6 dito den Spital Herrn Bestallung den 2 dito ibi wegen der Pfarr incorporation		27	9 —
		℔	27. 9. —	
Decembr.	2 dito den Herrn Spital wegen des Herrn Rectoris Exhibitis Joan: Bapt. Wo Sopf Exhibits Salt			4 —
		℔	4. —	
Januarius 1652.	30 dito H. Virgilio Grossbeden an seinen Ehr Herrn Collegio gelichenen 1800 fl in abschlag die andere fürst l. quittg selbst und sie Weden Ehrenwort		300	—
		℔	300 —	
		℔	332. 54. —	

1651.

Gemeine Ausgab.

Martius. für deß Jungherrn Information . . . . 30 -
. den Reitknechten für die Jungherrn Pferdt . . . . 12 -
. den Bader und 8 Chirurgen Besoldung . . . . 8 -
. Reitknechten für 1. Pferdt auf Dirschau . . . . 3 -

Fl. 53. -

Aprilis für 1 gebundt Lin. Leinwath auf Stuhm zu Schnupf 3 12 -
20 Elb für 1 gebundt Cassel Lin. Leinwath Stuhm zu . . . 23 -
für 1 ganzbundt Barchet . . . . 34 -
für Calw 34 Ell. und 1 Stk. grobel Barchet . . . 54 -
den Mainzer Barbier Aderlassen . . . 20
den Sattler Pferd und Schmiedt den Cassel Leinwath . . . 20 -
den Schwan Maister selbst für sein arbeitt Ehr ii. tag. Ducaten . . . 8 20 -
für Calw den Myrrh . . . 4 -
3. tagloßy den Pferd auf Stuhm . . . 30
wie dan den gleser für Fenster im Kirchhaus . . . 1 -

Fl. 15. 37. -

Maius. Calw 10 Pferd . . . 9 -
Calw Clauen Faul Lin Schwartz Calw auf Dorpat . . . 32 -
Calw Rosenwasser, Schwebel Calw Cordaen . . . 16 -

Fl. 57. -

Junius. Calw die fundation Kuntzy Lin Mänteln Linnetz Lin Kuntzy de a° 1651. . . . 6 16 -
So Schmidt sich 1/2 Lin Hirschkuntzy de a° 1650 wol mit Vorsatz Calw eingeschrieben, welche aber pleibt gekostet, als . . . 6 16 -
3. Calw Tanzschuen & Mantel so hie für Calw 10 Fl. für ein Roben, Calw Knopf drogken . . . 18 -
. . . 10 -

Fl. 13. - -

Julius. 9. Lip Calw 14 Pferd . . . 16 -
Calw weisse Leinten den Kauf . . . 2

Fl. 18. -

Augustus. den Schuster für ein Paar Calw Schlesinger Lin Tanzschuh . . . 18. -
für Pferd ausgab . . . 24 -

Fl. 42. -

October	in dis Land ainen Kiegl Conrado Hamfl		12	—
	für 4. Kiegl Lin Kegln		18	—
	Land Kolz Lin Agnus Dei Zirsorn		4	—
	für ein Cobos Bibel Lin Lanzler		6	—
	Land Regett in Lie Kirch		4	—
	Land Korn		26	—
	2 5	1.	10	—
November.	Land 32. Jaren Cobalt		24	—
	2 5		24.	—
Decemb.	3 Dis Land Laubblatter		4	—
	Land 2. Wagen		6	—
	Land Pranntwein		8	—
	für 1. Sagen Lin Dis		6	—
	für 6. Cobol in garten Land Lin Gstätt		30	—
	2 5		54.	—
Januarius.	Land Kolz Lin Agnus Dei zirsorn		6	—
	13 Dis Lo Myris pro Restitu		30	—
	Land Korn		10	—
	2 5		46.	—
Februarij.	Lem Schreiner Lie Kirchs Capelle Limach		20	—
	2 5		20.	—
	Ja	35.	1.	—

Summa Summarum
Einnam 6178 24 1.
Ausgab 5119. 33

Rest 1059 20. 2

Außgab auf deß Collegij kirchen

1652				
Martius.	29 Dito Gulb Regal Dito dem grab		15	–
	Gulb Hängen wie Dito Gulb ehsten Tor		58	–
	dem Schmid für 5. Stangl Gulb i. ehrn gradel		13	–
		℔ 5 . 1 . 26 . –		
Aprilis	Gulb 26 1/4 ℔ wachs ℔ 40 kr		17	20 –
	für die kirchen wöpf 5 ß Gulbischgelt 1 ß		6	– –
		℔ 5 . 23 . 20 . –		
Maius.	Gulb 20 3/4 ℔ wachs da Salt		13	34 –
	3 Dito Gulb gschlagen Ehrn Mätzenhey		1	30 –
	Trager Lohn darüber			6 –
	dem Bildhauer wie Dito Gulb		1	26 –
	dem Schreiner für deß Regal Tüechs			20 –
	für 4. Albengkertl auf d Wirtt		1	36 –
	für die Mayen Stöck mit der Cron dar			40 –
	31 Dito der Rattenweis für Lichtgarlohn			47 –
		℔ 5 . 19 . 59 . –		
Junius.	Gulb 12 3/4 ℔ wax außgraben		8	2 –
	2 Dito Gulb 18 1/2 ß Carolinwachs Dito 2. Alben			
	@ 30 kr		9	15 –
	Gulb Fagottwürl			13 –
	Gulb 7. Alben gkertl auf Wirtt gdrichst		3	22 –
	16 Dito den Calanten Herr Dietterich			30 –
		℔ 5 . 21 . 24 . –		
Julius.	Gulb 6 3/4 ℔ wax bezahlt		4	– –
		℔ 5 . 4 – –		
August	Gulb 10 ℔ wax außgraben		6	28 –
	Gulb 6. ℔ Salzgarn		1	– –
		℔ 5 . 7 . 28 –		
September	6. Dito dem Calanten Dieterich			45 –
	24 Dito Gulb Fritten wagen den gestöry Salz		1	30 –
		℔ 5 . 2 15 . –		
October.	Gulb 3. ℔ wax bezahlt		1	36 –
	dem Schlosser die Bauristory thür auf Dito thün			3 –
	Gulb Kolben für die Kirchen			4 –
		℔ 5 . 1 . 43 . –		

November.	Laub ½ ℔ waxirt & Lauchmans Lattl			48 —
	Laub i Cerden Laumbögl		29	— —
		℔ 29. 48. —		
December	für in ℔ Lastgan Ludskirchen			25. —
		℔ . . . 25. —		
Januarius 1653.	8. für Lees Mayß- und Sutrayi Lätkele Laimen			20 —
		℔ . . . 20. —		
Februarij	Laub 5 ½ ℔ wax Lalt		3	40 =
	für ein Lattstatt in die Kirchen			45 —
	Zimerleith 3 tagloh beig der Stadtgada			
	ab den Laumhof			51 —
	Der Lättarin Laub arbeitt			20 —
	aber Beschaw Lattl Laub allerley Arbeitt		7	53 —
	Für ain Paumaisterey d Kirch Laub Lessen Gsellen			
	Leber Lampfschreiberey Lees Laus d Kirch und			
	14 febr. 1653 außbezalt gelts d 1653 fl			
	darüber Lorgeschossen Laub geben		45	32 —
		℔ 59. 1. —		
		Sa 171. 7. —		

1652. **Auf die Kellerey, Beem, Bier, Korsten, Hütter, Kreü, Miltzer.**

			fl.	kr.	d.
Martius.	2. 28	Ist Herr Maister hier 2. Stuck Kor	6	56	–
		den Malz Müller Zuebracht		56	–
	8	Ist unentgelt wegen Korsten weis		20	–
		Summa	8.	12.	–
Aprilis.	11	Ist für 7½ Eimer wein 76 fl	44	51	–
		dem Visierer @ 1 kr		7	2
		dem Miltzer für 8 Malz @ 2 kr	1	6	–
		dem Hütter für 9 stitt @ 3 kr und andre			
		zu arbeitt L. Zettl	28	32	–
		Summa	89.	30.	2.
Maius.	den 3: 31	Ist Laubthaurst bis Cassel 5½ tag eingelegen		55	–
		den 2. tag wardlosen 14 tag diesen, Liesabeth	2	20	–
		für 6. fischen Lagerstangen Scharwerkgelt		18	–
		Laub weisser Ist Manett	2	52	2
		für ein weisser schüssel den Kindern		15.	–
	22.	für 2. ansetzen 40 kr 1 Lober 10 kr @		50	–
		für ein Keller Hüttgen		4	–
		für einen Trogstar aufgeben		8	–
		Summa	7.	42	2.
Junius.	23	Laubsch Laub Lagerstatt Liesabeth, und Lisabeth	3	50	–
		wider Laub 192 Kopf, Bis den Regenspurg @ 4 kr	12	48	–
		Laden, und fischlich Ist dass Ist		26	–
		fischlich Barusch Ist Scharl an Laub 24 kr @		48	–
		Summa	17.	52.	–
Julius.		Laub ein halbes Viertl weis Stier	4	27	–
		Laub 17. Hirschgläsel		49	–
		Summa	5.	16.	–
Augusty.		Laub weis Stier aufgeben	3	41	–
		Summa	3.	41.	–
September.	den 9	Ist Laub 25 Eimer Wein Liebigen in Frankhen verhaurt fl	140	37	2
		Mehr Laub 4½ Eimer 51 kr gemacht dasselbe	16	6	–
		darfür den Liebler, Schöttern, und Kauffen Liebigen gab, und Ist Bisenstator mit Ist füher			

		Hirab und Hrauf der Hofst. l. Hatt.			22	30 2.
		den Leond. Lobenhofen fürhomen für				
		12½ Ehmer fürholz @ 2 fl.			25	— —
		Eidem für 12½ Ehmer Hofstatmi den				
		Hofstatt Hrauf Hschuchen @ 2 fl			25	— —
		für ein Buchmagen				28 —
25	disp	für 5. Hälbene Rippen				52 —
		für 5. Hälbene Rippen			1	— —
		6. taylach den Hopfen ab Hirmen			5	50 —
		87½ taylach den Hopfen ab Hi Blatten				
			fl		237.	14. —
October	4	disp Hund. 212 ℔ Hanf			9	— —
		Hund weiß Hier			1	36 —
	14.	den Herrn Hofrath Hi Caskal für einen			2	— —
		Hitte Hier				
		für den Hnig 1/2 6 ℔ Hanf is Ee			1	15 —
		Rüstens Knecht Hendl Hrocket 3 Ee Hüs=				
		weilen Hoch Hier Hüchel				50 —
			fl		14	41. —
November		Hund 8. Hläser ausgraben				30 —
		für 3. Mayß Ratten Hesatzer ein			1	36 —
		Hund weiß Hier				12 —
		29 disp für 1 Bich Hirholz den Reynecke				48 —
	9	disp für 1½ Ehmer Hier Hi Caskal			2	30 —
			fl		5	36. —
Decemb		11 disp für Hirschgläser				15 —
	18	disp den Hrauß Meister für 1 Bl ab Hier			3	18 —
		den Malz Meller 3 Malz Hi brauen				28 —
		für 1 Hierhnig			1	30 —
		für die Hierpfill Hi brauen				28 —
	23	disp für 36½ Ehmer ein Hog Hreischaar=				
		lichen Hog Hegenschint 1 fl 7½ 40 Taler			243	35 —
		für Hand für die Hische verehrt			25	35 —
		für 14 Ehmer Hirholz @ 2 fl			28	— —
		für 5. Hirt Hichtl				21 —
	30	disp wider für 1 Hrisch Hier			3	18 —
		den Malz Hi brauen				28 —
			fl		307.	16. —

Kellerey.

Januarius 1653.	8 Disp Emb 192 Köpf thails Zu Roggenstorff @ 4 fl		12	48	-
	Demselben Zins Haberen Zinßhuen			16	-
	Emb 16 Lauer 42 Köpf Bayrisch weis Di Roggenstorff @ 1/2 15 Kr.		20	52	2
	Irsching selbigen Kranich Zinßhuen		3	30	-
	Der Miltzen für 6. Malt @ 2 fl		12	-	-
15 Disp Den 2. 3. 24	Disp für 3. Frawenstorff		9	54	-
	Den Malt Müller Zu Brauch		1	24	-
	für 100 ℔ Kerz ausgeben		4	4	-
	Emb gläser			20	-
		3.	65.	8	2.
Februarij	Den 2. 14 Disp für 2. Frawen Stir		6	56	-
		2	6.	56.	-
		Sa	769.	5.	2.

1652. **Auf die Pfisereÿ, Mühle, Zelett, Stadel, Trait Kästen, Peckhen.**

Martius.	Laut Posten die Collation Pfis Martii		1	28 —
	für 2. neue Gälth Zünarhen			24 —
	Ʒ		1. 52 —	
Maius.	22 Pfis den Sechsten sein Jahrlohn, den 22 Januarii verfallen ein wochs 24 Kr. Falt mitt		3	48 —
	Ʒ		3. 48 —	
Julius.	24 Pfis den Sechsten an seinem Gehalt		2	— —
	Ʒ		2. — —	
October	11 Pfis laut 4. Hollschaidt			32 —
	Ʒ		32 —	
November	30 Pfis den Sechsten an Lohn		6	45 —
	Ʒ		6. 45	
Decembr.	für 6. Pfund weiß an Kranzhaisp abgefallen			36 —
	dann der Castl seine Pfisen 3. Zwölfer.			9
	Ʒ		45 —	
Januarius 1653.	laut 3. Pfis den Lohn laut Stadel			36 —
	}		36 —	
Februarij	den Sechsten sein Jahrgelt gar Falt mit		12	30 —
	Eidem wegen Pfundt weiß Zuegfuhr			40 —
	für 2 wochen weiß aufgedrosch			12 —
	Ʒ		13. 22 —	
	Ʒa		29. 40 —	

1652.

Auf die Metzgereÿ, Vich, gflügel &c

Martius.	28 Dis fürr i Kalb der Haus Wisend Jn Arberg		2	20 —
	Fleischselbig Jahrein Jntreiben			16 —
	fürr ein Verschnitt Kalb trein Abgelt			20 —
		℔	2. 56. —	
Aprilis.	12 Dis Kuh i Kitz behalt			24 —
	13 fürr i. Jndianisch Hauen		2	— —
	fürr 2. Capaun		1	— —
	fürr 4 Tauben			14 —
	fürr i. Verschnitt Kuttlen trein Abgelt			16 —
	fürr 2 Pfund Dürsten			24 —
	fürr 5 Kälber Dis Monat Vom Zinner			
	freÿt Vierezghn, Vatter Fart, Bis Lux		ii	44 —
		℔	2. 16. 2. —	
Maius.	Kuh 24 Jünge Tauben Dis Monatt		i	40 —
	fürr 9 Hüener 40 kl. i Kupfer 21 kr		1	1 —
	fürr i. Hasen behalt			14 —
	Kuh 2. Kälber kr. Liefrung Und Nib. Pitt		7	20 —
		℔	10. 15. —	
Junius.	Kuh 13 Hüener ausgeben		i	11 —
	Kuh 5. Jüng. Duto 30 kl. 5. Tauben 20 kl.			50 —
	Kuh 4. Kälber, Weinfart, Hasenau, Kofbauers		10	32 —
		℔	12. 33. —	
Julius	Kuh 14 Duten ausgeben		i	53 —
	Kuh 3. Hüener, Und 20 Dz Eyer ach			35 —
	2 Dis fürr i Kalb der Engelhart Jn Pfaffenhofe		2	12 —
	fürr Hundert 3 Kälber Verschnet Nistler		9	5 —
		℔	13. 45. —	
Augustus	Kuh 2. Kalb Von Irrnigfeld Und Brenglenwang.		7	7 —
	Von Stephan Sattler Jnner Haldmühl in Hamel 2/8			
	13 Hüner @ 7. ort erkauft, Daraÿ Bezahlt		27	— —
	Lug Pfennig		1	— —
	2 Dis Kuh 4. Jüng Tauben			12 —
	fürr i Kalb Von Castel trei Viertelstig			16 —
	fürr i gerschmelzers Kuh Ko Hirschau trei Abgelt			20 —
		℔	35. 95. —	

September.	den 2-12 lis Stephan Lutern an Gotts		15	45.–
	Lud 2. Lünge taüber		–	9–
	28. lis für gebaudlete ib Gast trinckgelt		1	20–
		℔ 17.	14.–	
October.	Lud 8 gäns. behalt		2	8–
	Lud 6. Hüener, 4 Vögel, 6. taüber		1	18.–
	für i Hasen Läpfer			12–
	für i. Kalbs nide Läpflayer			26–
	3. 25 lis Stephan Lutern seine Hauße Lud Hof gas behalt mit		14	–
		℔ 18.	4.–	
November.	für i. Hasen Lud 6 kleine Vögele			29–
	für 7. Lünge taüber			20–
	für ein Gebratens Indianisch Hauß trinckgelt			12–
	29 lis Lud i Kalb Lun Rehel Läs Lengelvë		3	4–
	für 2. Hasen Läpfer			20–
		℔ 4.	41.–	
December.	3 lis den Schäfer Lüetlos Lud für die Hasschelch			55.–
	4 lis den Metzger Ehr rechnung gaben		100	–
	Lud 2 Kalb den Schiller Lud Altmannsfeld		6	18–
	Lud Gratwürst wie Ec 5 Vögel ib he			26–
	Lud 2. taüber 14 he i Hünle 8 Ec			22
	für 6. Hüener 58 he. 2 gäns 50 he		1	48–
	Lud 7. Hasen		2	36–
		℔ 112.	25.–	
Januarius 1653.	5. lis den Melcher Sattler 2. maß Hasl wasser Ambery den Caspar Lütstetten			32
	für 2. Kalb den Lengelvë Lud Lemhofen		5	48.–
	Lud 2. Gratwürst			2–
		℔	6.–	22.–

					oz.
Februarij	Kalb 3 Kälber kan Pirner, Hertl, Mueller				
	Kälber Zu Caste			48	—
	für 4 Schwein Zu Pacher			10	—
	Kalb Klein Zu Do wider			3	52 —
	Kalb 12 Koppen bezalt				9 —
	Kalb 1 Lamer				
	den Metzger sein Jahr Lohn Kalb Kleinigk				
	gen ausgelt rest		136	55	2.
	Stephan Ritter Zu Castel für des Hans				
	Pfaidauhofers Hauer Hirnwiser			3	30 —
	Mehr Kalb besagte 8. Hauer Von Hanes				
	Pfaidauhofer angenommen Fl			14	27 —
			℔ 167.	59.	2.
		Fa	418.	11.	2.

1652

Auf die Fischerey, Weyer, Fisch, Kateiss, Hering, Krebs

Martius.

9. Liss für 300 stuckh . . . . . 30 —
für 50 ℔ Lachs . . . . . 2 5 —
vr Den fischer Johann Ulr Engenreith . . . 30 —
Das Mallerspöckh Ulrich Landershamer
zu Lasa visum Verrecht . . . . . 30 —

Z. . 3. 35. —

Aprilis.

6 Liss für 10 stuckh Salbling @ 52 kr . . . 8 40 —

Z. . 8. 40. —

Maius.

3 Liss Hecht 7 ℔ Karpfen . . . . . 38 2.
Hecht 3 ℔ Laxt 19 2
für 5. ℔ Krebs . . . . . 35 —
Trinckgeld für Krebs Fisch Ulr Oberhamer . . 20 —

Z. . 1. 53. —

Junius.

Hecht 7½ ℔ Laxt . . . . . 1 — —
Hecht 6. ℔ Karpfen @ 5 kr . . . . . 30 —

Z. . 1. 30. —

Julius

Hecht 16 ℔ Fisch behalt . . . . . 1 36 —
Hecht 9 ℔ Krebsen . . . . . 54 —

Z. . 2. 30

Augusty.

Hecht 7. ℔ Krebs @ 6 kr . . . . . 42 —
für 2 ℔ Laxt . . . . . 16 —
für 24 ℔ Karpfen . . . . . 2 12 —

Z. . 3. 10.

September

Hecht 10 ℔ Karpfen 56 2
8 ℔ Laxt . . . . . 1 4 —
Hecht Aeschling . . . . . 27 —
4 Liss für Krebs Fisch Hecht Krebs trinckgeld . . . 16 —

Z. . 2. 43. 2.

				83.
October.	Laut 6 ℔ Lange 6 ℔ Lasst, 8 ℔ Herling		i	54 —
	in dis fischen Jahrg zur Entlehnitt			20 —
		℔	2. 14 —	
November	Laut 125 ℔ flach Seebschiff Convoyeur			
	& Lauf Schuyten Lay vergoss Lasten		19	47 2
	Mehr für $\frac{1}{4}$ Haring		8	45 —
	für 120 Platteis		3	55 —
	Lay Linnen für Lay Bfalzmeister Lai			
	nachen Zelt		2	30 —
	14 Lisch für Bi Nost, so Lis fisch Lay Zwieb			
	Lasch Schlet, galmiert		i	33 —
	für 2. Nowth			12 —
		℔	36. 42. 2.	
Lecember	2 Lis Convoyeur & Vogel Jahrung Lesfischen			
	ein Lasselring Laut Lasten		6	43 —
	Hans Leinen Laubt Convoyt Lay Darbey		i	— 6 —
	für 1 ℔ fisch			
		℔	7 49. —	
Januarig 1853.	5. Lay Lathe Mahler fisch & Caspal Lorenz Strayn			16 —
	in dis Lay Lisher Jahrg zur Entlehnitt			24 —
	Laut 85 ℔ Lanzsten Lis Monatt		7	— —
		℔	— 7. — 40. —	
Februarig	Laut 4 ℔ fisch ausgeben			22 —
		℔	22 —	
	Ja		78. 49. —	

Auf Schmaltz, Oyer, Käss.

1652.					
Martius	Euch Oyer des Monats			3	22 –
			℔	3.	22 –
Aprilis	in des Euch Oyer				15 –
			℔		15. –
Junius	Euch 22 ℔ Holländer Käss und Schloch			4	24 –
			℔	4.	24 –
Julius.	Euch Oyer des Julii				54 –
	Euch 12 ℔ Holländer Käss			2	– –
			℔	2.	54 –
Augusty.	Euch Oyer des Monatt ausgeben			3	48 –
	Euch 21 ℔ Käss von Rörrbe			4	36 2
			℔	8.	24 2
September.	Euch Oyer des Monatt			3	– –
			℔	3.	– –
October.	Euch Oyer des Monatt			4	10 –
	Euch 12 ½ ℔ Käss à ii ßℓ			2	17 2.
			℔	6.	35. 2.
November.	Euch 21 ℔ Holländer Käss St. Johann			10	43 –
	Euch Oyer des Monatt			2	54 –
			℔	13.	37. –
Decmber.	Euch Oyer des Monatt			2	55 –
	Euch 21 ½ ℔ Holländer Käss			3	30 –
			℔	6.	25. –
Januarius 1653.	Euch Oyer des Monatt			5	4 –
	Euch 11 ℔ Käss			1	50 –
			℔	6	54 –

Februarij	Rund Zigeu Lps Mouratte	3	12 —
	Rund ii th Lps	1	10 —
		2/5 . . 4 . 22 —	

Sa 60 . 13 . —.

1652. Aprilis. Mains. Junius. Julius Augusty. October. November

Limb zuckers, Baumöle, Honig, saltz, Eronetteer, Limonj, ales Landtsiße früchte.

6. liß Limb in Citronen 30
Limb Lemoni 8
für j. Citzet Lichtkäs, ßl 22
ß . . j. — . —

Limb 2. Mass Honig erhalt . . . . . 16 —
Limb Lemoni . . . . . 14 —
ß . . . 30. —

Limb 2. Mass Honig . . . . . 12 —
ß . . . 12 —

Limb 6. Mass Honig angegeben . . . . . 30 —
Limb 4. Citronen . . . . . 12 —
ß . . . 42 —

Limb i saltzgeben . . . . . 2 54 —
9 liß Limb 6. Citronen . . . . . 18 —
ß . . 3. 12. —

4. liß Limb i. saltzgeben . . . . . 2 54 —
Limb Granatteer . . . . . 6 —
ß . . 3. — . —

Limb 168½ ℔ Haimöll . . . . . 50 33 —
Limb 42 ℔ Mandel . . . . . 21 — —
ii ℔ Canari Zichor . . . . . 9 38 —
40 ℔ Corinthen . . . . . 8 50 —
½ ℔ Reiß . . . . . 10 —
½ ℔ Jusbar . . . . . 17 —
4 lott Nagela . . . . . 50 —
2 lott Zimett . . . . . 12 —
i lott Safran . . . . . 45 —
i lott Muscatblüe . . . . . 48 —
2 lott Muscat Nüß . . . . . 12 —
39 ℔ Reiß . . . . . 5 36 —
41 ℔ Zucker . . . . . 3 57 —
32 ℔ feigen . . . . . 7 14 —
3 Zitzet Lichtkäsßl . . . . . j — —

	Item i Mass kimig 6 kr. Cramerbeer 6 Ec	. . .	12	—
	pfr i salts skriber	. . 2	54	—
	pfr i beroste salts skriber twichskyrds	. . .	10	—
		℔ 114. 26 —		
December	Item 2. Mass kimig	. . .	12	—
	Item 2 ½ Mass Löwig	. . .	50	—
		℔ . . 1. 2 . —		
January 1653.	8 skp Item 8 skriber salt 2½ Rogenskimy	. 18	24	—
	Hiselbe Item 2½ skrifvers Verhard	. . 2	9	2
		℔ — 20 — 33 — 2		
Februarig	Item i Mattjes Cramerbeer . . .	. . .	12	—
		℔ . . . 12 —		
		℔a 144. 49. 2.		

1652.	Vnd Landtfrücht, gemüeß, Kf die gärten, kleine Jelett &.		
Martius.	Vnd 1 Mutt Erbs is &c 1 Mz hirß ist hc . . .		27 —
	1/2 tagloh Zu graben da tag ag im gart		15. —
	für 1 gartn Mosser		9 —
	für 1 spidel Lingett in gartn		54 —
	℔ . . 1 . 45 . —		
Junius.	Vnd grüen bonen Vnd Kolrabi süllen . . .		8 —
	Vnd Endtsalat	1	11 —
	℔ . . 1 . 19 . —		
Julius.	Vnd Endtsalat Ist Monat . . .	1	38 —
	Vnd Zwifollen, Kolrabi, Knöpfel . .	2	— —
	für Rhabarbi		22 —
	℔ . . 4 . — . —		
Augusty.	Vnd weißkol Vnd Kolrabi		36 —
	Vnd Rüben salat		24 —
	℔ . . 1 . — . —		
September	Vnd Rüben ausgraben	1	44 —
	Vnd 1/2 ℔ Rhabarbi @ 7 . 5 1/2 hc . . .	1	46 —
	℔ . . 3 . 30 . —		
October	Vnd 6 ℔ Rhabarbi		24 —
	6 tagloh im garten kraut salatt		36 —
	℔ . . 1 . — . —		
November	ist lis für die Obs Bäum im garten Hinlon.		30 —
	℔ . . . 30 . —		
December	Vnd 5 ℔ Rhabarbi 25 hc Vnd Rüben 8 hc . .		33 —
	Vnd Sabermeel 30 Ec 2 Mz Erbs 30 hc . .	1	— —
	℔ 1 . — 33 . —		
Januarius 1653.	Vnd Erdäpfel aus Byrden		8 —
	} . — . — 8 . —		

Februario	Laus 2. ℔ Reis		16 —
	Laus Finsbyrnis		i — —
		Z. i. 16 —	

Fa 16. i. —.

Auf die Apothec, und Infirmari.

1652.				
Julius.	4 dito dem Bader M. Peter seine pflaster, und			
	Lauspulver bezahlt		13	56 —
		℔ 5 . 13 . 56 . — .		
Septemb.	27. dito Ihro Gnaden Herr Müllerische pillulen . . .			30 —
		℔ . . . 30 — .		
November	22 dito dem Apothecker bezahlt . . .		26	37 —
	für 13 Maß wasser weis M. Rot .		— 4	50 —
	dem Schlosser für den Leibstuhl .		. .	36 —
	für 6. Citronen		. .	18 —
	Und ¼ ℔ Mastix		. .	16 —
		℔ 2 . 32 . 37 . — .		
December	für 15½ Maß wasser und weissen wein . . .		5	46 —
	Und weis Bier		. .	14 —
	dem Schlosser für den Leibstuhl . .		. .	40 —
		℔ . . 6 . 40 . — .		
Januarius 1653.	8 dito H. Cant. Solle seine Jahrbolds a° 1652		36	— . — .
	14. dito H. Cant. Helwig des Collegii 2te Roger			
	stieg für M. Pertolen heraus gehohlet			
	Und selben Vorgeht i dito Hallen .		18.	— .
	Und granat wein, Zitt. sälbl. 2te Re-			
	genstieg vor M. Pertol . . .		5	16. —
	Mehr für 50 Löffel Nutzer wein dasselbe			
	Heraus gehohlt a 18. dt . . .		15	— . —
	Pol. Hr Cant wider H. Cantorem ab-			
	Jüdisch Und sein Schlitten Vorgehabt .		14	30 — .
	für 23 Maß rothen Ungrischen wein . .		8	58.
	für 5. Maß gemischt			20
	für i. gayelsen, 5. Hasen, 2 Hasen . .		2	34 —
	Und 6. Vögel, 10. Citronen . . .			50 —
	für M. Rector Brandts Vogel . . .			36 —
29 dito für die Todtentruhen, Pharinum			2	— .
	für Caspl Vogel			16 —
		℔ 304 — 20 . —		

February.	Laut weiß Liste		5	2 —
	für ein Frauenzimmer		—	8 —
	Laut B. Boggen Rh. Rent		1	12 —
	für die Franckfurter Wörth		—	20 —
	der Frau Leuningerin dies Vierteljahr d.			
	die p. ott. d. 1ten Januar Franck. gutwerg. Rh. Rent.		1	20 —
	der Lagerbuchen Deß. grab Linnaeus		1	— —
	der Expedition Laut Landschaftliche Verzeichniß			
	die Herrn Franckfurt Rh. Rentherin Laut			
	Extract		47	6 —
	H. Conf. Fuchsen für Silberbarf deß Er,			
	Vergnügt für Rh. Electrum Thun für			
	confolina Kanden, Vorschuß 6 Rthaler		9	— —

Fl. 60. 58. —.

Fl. 219. 1' —.

		fl.	kr.	dr.
1652.	Auf die Besültz, und Beleuchtung.			
Martius.	den 6. 16. 23 dis für 80 Mass waitzholtz im Lindt wald Zu sauer à 18 kr.	24	—	—
	den Cantor Caull Wasserma zu Schultz	2	—	—
	den tagen 27. tagloh holtz Zu sauhen	4	30	—
	für i Carb Haitter darmitt auf Zu liech		8.	—
	den schmid für ein holtz baren Beschlagen		20	—
	Eidem für ein holtz sauhen		20	—
	Z	31	18.	—
Aprilis.	6 dis 9. tagloh holtz Zu sauen	1	30	—
	den 11. 27 dis für 20 Mass Pürnloh holtz Zu hauen	6	—	—
	den sauhen trinckgelt		12	—
	24 dis den Cantor und wolfen Zu Nerterloh fen wegen des holtz trinckgelt		20	—
	Z	8.	2.	—
Maius.	2. tagloh holtz Zu sauhen		20	—
	und i. Klafter Kumpfola von Nürnb		45	—
	für ein seuhl darZu bis Dresden		14	—
	für 3. Centner 43 lb 10 Pfd 42 lb	1	25	—
	Z	2.	44	—
Junius.	5. tagloh holtz Zu sauhen in Zu Cichsel		50	—
	und an Klafter öhlzpöckel		16	—
	Z	1.	6.	—
Augusty.	25. dis den Cantor in Klagenberg abgeh	1	30	—
	Z	1.	30	—
September	27. und i latern Zu aufsgeh		44	—
	für 52 ℔ Cichöhl à 7 kr	6	4	—
	Z	6.	48.	
October. +	9. tagloh holtz Zu sauhen	1	30	—
	Caul Wasserma Cantor Ehl zinß d. Novemb	6	—	—
	Z	7.	30.	—

November	Jo taylosh 17½ taylosh Holtz Lie Laulohn	.. 2	55	-.
		℔ .. 2. 55. -.		
Decembr	Jon Hanstor im Jklabamberg sei Jahrholdy	.. 2	-	-
	ist Fis für 62 ℔ Leinöll à 6 kr	.. 6	43	-
	Jon Vlel i taylosh Holtz Lie Jlsh Lohn mit			
	seinen Knecht	...	40	-.
	i taylosh Holtz Lie Laulohn à 10	.. 3	30	-.
		℔ . 12. 53. -		
January 1653.	3. für 2. Dunkel Arbeit	.. 1	-	-.
	für einen Dungel Laulohn	...	15	-.
	is taylosh Holtz Lie Laulohn	.. 2	30	-.
	Jon Vlel Holtz Lie Jlsh Lohn	...	6	-.
	für ehlich Kühn Lie Kohren abstauen	...	18	-.
		℔ . 4. -. 10. -.		
Februarij	Jon Hanstor im Laubenfurt sei Lohn	.. 2	-	-.
	für ehlich Kühn Holtz abLie Lauen	...	12	-.
	12 taylosh Holtz Lie Lauen	.. 2	-	-.
	Jon Metzger Kuh 482 ℔ Jnsch à 8 kr	. 64	16	-.
		℔ . 68. 28. -.		
		Fa 147. 14.		

1652.

Auf die Schneiderey Wäsch.

Martius.

ir dis für 1½ ℔ schwartz sayd Zeug machen . . 2 — —
dem Schneider für 16 Nachtschlaf Leibl
sogl Schnür 5 a 12 kr . . 3 12 —
Der Waschern dis Monat 5. tagloh a 8 kr . . 40 —
für ein waschbanckh . . 8 —

5 . . 6. — . —

Aprilis.

6. dis für 1. Paar seiner Leinthos . . 24 —
29 dis für 6. stck seiner dreyg dem Hofer Zeugen
nasser Lay Tüchlenzeüg a 6 kr 40 kr . 40 —
4 tagloh der Waschern . . 32 —

5 . 40. 56. —

Maius.

für 3. traybörb . . 18 —
für 11 alg Leintlcauder . . 44 —
für 1. Paar Hosen Schnür . . 18 —
5 dis dem Schneidergsellen in waschlon a 16 kr . 2 40 —
Cod. M. Lauser, d so die Kleider machen hilft . 1 15 —
31. der Nätterin Hern Sattl bezahlt . . 2 17 —
5. tagloh der Wäscherin . . 40 —

5 . . 8. 12 —

Junius.

Cub 2. dützet Nestel . . 20 —
Cub 100 Paar grosse Hafften . . 28 —
300 Paar Clein Hafften . . 24 —
Cub 3. waschbörb . . 1 48 —
für 2 Metzen Aschen Zur wäsch . . 12 —
4 tagloh der wäscherin . . 32 —

5 . . 3. 44 —

Julius.

Cub 25. ℔ saifen Zur wäsch . . 3 . 7 2
für 4 Mℓ aschen . . 28 —
4. tagloh der wascherin . . 32 —

5 . . 4. 7. 2.

Augusty.

4 dis für 24 alb Leinwath schwartz Zwirn a 3 kr . 1 12 —
5. tagloh wascherin . . 40 —
für 6. Mℓ aschen . . 28 —
für 13 ℔ saifen a 7½ kr . 1 37 2.

5 . . 3. 47. 2

September	16 lbs N. Lauß Roma Roren Li Tirschaureitt				
	Lieb 2. ß H. ß 62 alb ßalbiger Maß				
	@ 1 ß 20 kr. Lieb treidßgeld . . .		87	8	—
	27 lbs der Nätharin Lieb weiß Lieb alte ar-				
	beit C. Jettel		5	10	—
	Lieb 4. MC arßen Lin warßer			21	—
	4. tag loß der warßerin			32	—
		℔ ß	93.	11.	—
October.	4 tag loß der wäßerin @ 8 kr . . .			32	—
		℔ ß	. . .	32	—
November	Lieb 23½ alb ßchwarßer Jarchet		13	—	—
	Lieb 1 alb Rott Jarchet			45	—
	für 24 alb Linißer @ 14 kr . . .		9	12	—
	für 1. Mantelßling			20	—
	für 6. alb rotter Jarn		6	24	—
	Lieb 3. lott ßeitt ßeiden			12	—
	Lieb 1½ alb grawer Jarn		1	6	—
	10 lbs Cri Lindtner für ein neuen Mantel		15	—	—
	17. den ßneiderßallen an Loßn . . .		1	—	—
	für 16 Mahl eßen			32	—
	der wäßerin 4 tagloß			14	—
	für 1 ℔ blauer farb			8	—
	für Leder an Lie Lin für Lüchern . .		1	12	—
	23. für 6. Paar ßoßen Lin ßchuech . .				
		℔ ß	50.	37	—
December.	12. für 2. Paar ßoßen für die Lin ßchuech . .			22	—
	für 1 Paar ßandßoßen			40	—
	den ßneiderßallen für 17 woch Lalt mit		4	40	—
	der wäßerin 4 tagloß			32	—
		℔ ß	. . 6.	22	—
January 1653.	5 lbs für 20½ alb @ 26 kr weiß Lieb 20½ alb				
	Linwatß @ 24 kr Lin Jaßament . .		17	5	—
	der wäßerin 5. tagloß			40	—
		℔ ß	3. —	17 —	45 —

Februarig.	Lubbander 6 he, 3 Mahgr arbr 6 he	...	12 -
	für ein Cordonnirt Hüttla	-- 1	4 -
	der waschene 4 waschenloh	...	32 -
	den Scheidergöllen i. waschenloh . .	...	20 -
	der Näthrine Lub arbeitt baffelt .	-- 5	38 -
		Z 5 . . 7	46 - .
		Sa	243 . - . -

1652.	Auf die Schusterey.		lb.	ß. hl. 90. ₰.
Martius	6 Dis. für Sattlerey wie mittwochs			6 —
	den Schuster 2. täglich Zulegts			20 —
	Summa . . .	26. —		
Maius.	23 Dis. für wie Obrigkeit einen Rollgerber von Schaffhausen Salat		6	30 —
	Summa . . 6. 30 —			
Junius.	den 6. Dis. Morgenbrod 3. Mahlzeiten @ 20 hl. . . .		1	— —
	für 2. ℔ Lampel Zu 2 Batzen Schmier			16 —
	Summa . . 1. 16 —			
Augusty.	für 2. Gwimpen			10 —
	für 6 ℔ Schafbrust		1	4 —
	für 2 ℔ Kalb			12 —
	Summa . . 1. 26 —			
Decemb.	7. Dis für 2. Stiefelsohlen, 1 Halb, 1 Kappfell . .		1	30 —
	für Gwixpen und Leder			16 —
	14 Dis für 37 ℔ Schindlaken @ 22½ hl. .		13	53 —
	Summa 21. 39 —			
Januarij 1653.	Und Lichtzins Jenaly			12 —
	Summa . . . . 12 —			
Februarij	für Trattgaren Lichtzins			9 —
	Summa . . . 9. —			
	Ja	31. 38. —		

Auf die Bibliothec.

1652.		fl.	kr.	₰
Martius.	für 4. Exemplar Epistola Rar Jovisiana ...	...	30	—
	Z. ... 30. —			
Aprily.	ii Rth für ~~ob~~ 4 Exemplar Vita Mri Faldi ...	i	20	—
	für 4 Rth 8 ß Papier @ 1 fl 50 kr ...	7	20	—
	für 1 Rth Cop Papier @ 1 fl 20 kr ...	i	20	—
	Z. 10. — —			
Maius.	Laut 6. fl Quittung, s. Dat, klägl ...	...	55	—
	Z. ... 55. —			
Junius.	18 Rth pro Reparo Cr Aria Monachi ...	5	—	—
	den Büchbindern ...	i	10	—
	Z. 6. 10 —			
Julius.	den Kastbachen trayerlich für Bücher ...	...	48	—
	Z. ... 48. —			
Augusty.	3. für 3. Buch Papier Dem Buchbinder ...	...	9	—
	Z. ... 9. —			
September.	für ein klein Evangelibüchl ...	...	20	—
	1 Rth Büchbinderlohn für die Postille auf Papier 1 fl 48 kr ...	2	48	—
	Z. 3. 8.			
October.	für 3 Bb Bücher trayerlich den München d8 ...	...	24	—
	für 3. Bücher den M. Michael Büchbinder ...	...	24	—
	für den Leben S. Francisci de Paula Büchbinder ...	...	12	—
	Z. i. — —			
November	laut Quittung d 9 Rth Lohn ...	i	36	—
	Z. i. 36. —			
December.	für 1. Stöckhlichs Laut Quittung ...	...	11	—
	laut Papier Quittung s Conterfect de Vogel ...	i	15	—
	für 1. Theca Cri Fuchter ...	...	20	—
	Cro Virgilio cum Notis M. Michaëli ...	...	54	—
	Demselben Büchbinder ...	...	18	—
	Z. 2. 58. —			

Bibliothec

Januarius
1653

pür i. Becâ M. Mich.			16 —
pür i. Hortulam in Carönweg			30 —
pür i Chorfatt „ und Rosenbüsch Schneider			40 —
pür 2. glaübens Bekandtnüs			10 —
und Klui und grosse Calender		1	— —
	3 — 2 — 36 —		

Fa 29. 50. —

1652.	Auch allerley Hauszrath, erhaltung			
	Gesprächen			
Martius	den Schmid für 2. Schlösser, i Schloß Thür			
	beschlagen, und andere arbeitt L. Thal		2	59 —
		Thal.	2. 59. —	
			...	36 —
Maius.	Auch 20 Maßen darzu			
	Thür i. Stuben Thal zu thun L. Thal		...	12 —
		Thal.	4. 8 —	
			...	12 —
Junius.	Auch 3. Stich Nadl			
	für i. Mannsbaid 4 kr	für i. Brodt Körbl 8 kr	...	12 —
		Thal.	24. —	
			...	24 —
September	Auch 2. Kantenschlösser			
		Thal.	24 —	
October	4 Disp den Maisern für ain ochsenhaut grösser		...	36 —
	Dünnasser für ain Mannsbaid		...	12 —
		Thal.	48. —	
November	12 Disp den Schusten für die öden Schleichs			
	und Auch groben		.. 9	16 —
		Thal.	9. 16. —	
Decmber.	23 für 3. Zimmer Saltzkügl. @ 16 kr.		...	48 —
		Thal.	48 —	
Januarig	den Glaser Auch arbeitt bezahlt		.. 2	33 —
		Thal.	— 2. — 33. —	
Februarig	den Schlosser Auch arbeitt		.. 2	6 —
		Thal.	2. 6 —	
		Fa	20. 6. —	

1652.	Fabricalia, Zimerleü ꝛc. Maurer Ziegler. Camincklerer ꝛc.			
Martius.	ix Kis für ii Camin Zu kehren		2	50 —
		℔ 5 . 2 . 50 . —		
Junius.	Cub 100. Mauter Nagel			16 —
	Cub 30. Holtz Naglt @ 10 ß		5	— —
	60. Dachlay Mauter @ 8 ß		8	— —
		℔ 5 . 13 . 16 . —		
Julius.	den Maisman 5. tagloh dz Vlels kan ßo Zu			
	kehren @ 20 ß		1	20 —
	Mehr 2. Maisman 7. tagloh im Collegio Zu kehren		2	20 —
	den Zimerleüten		2	— —
	den tagwercklern darbey Zu handlangen			10 —
	1 tagloh sand dem Hafner Zu tragen		9	29 —
	den Ziegler Cub Kalch Cub tarten			
		℔ 5 . 15 . 39 . —		
August.	23 Kis den Zimergsellen 10 tagloh an mauer		3	20 —
	Leütten in Brauen dz der Kis 15 ß			45 —
	den M. Leonhart Carbey			14 —
	den gsellen gelt für 1 tag an Kreützer			20 —
	für Kalch Zu den Leütten			
		℔ 5 . 4 . 39 —		
September	Cub 1200 Nagel @ 10 ß		2	— —
		℔ 5 . 2 . — . —		
December.	18. Kis den Camincklerer in Camin Zu kehren		2	50 —
	H Engel Richter Probst Kaiserstn für den Kis Zu Enßenreit		30	30 —
		℔ 5 . 33 . 20 —		
Januarius 1653.	8 Kis für den Camin in der Kuchel Zu kehren			10 —
		} . — . — 10 —		
Februarij	für ii Camin Zu kehren		1	50 —
		℔ 5 . 1 . 50 —		
		Sa 73 . 44 . —		

1652.

Auf den Stainhof, Gerberhof, Tagwercker, Handtwerckhsleüth.

Martius.

		1	5 —
Den 6. Pfister Lingert			
Den Bader für i Aderlass wie Barbierer			30 —
Den Strohschneider und sein Gesellen		2	—
für den Camin Kehrer			20 —
Den Schmid sein Jung und allerley arbeit Jahr		20	8 —
	℔	23	53 —

Aprilis.

10. tagloh Handtlanger Limacher		1	40 —
5. tagloh Knecht bei der Wisen ab d' Müll			50 —
12 Ksp für 22 aimer Rosser Pfleg @ 3 ß		1	6 —
für 24 Bschaid Haber Kärnbl		3	24 —
3. tagloh grasset Pfleg			30 —
Den Zimmerman M. Leonard 4 tagloh @ 22 ß		1	28 —
Und 2 Gsellen 10 tagloh @ 20 ß Lein Kostad		3	20 —
Ein Nagel Für stallung			16 —
17 Ksp Landtsteür für die Müll bey Lanbergast		2	23 —
	℔	14	54 —

Maius.

3 Knecht 2. tagloh den grossen Wassergraben Pfleg			20 —
4 tagloh die Wisen ab Pfleg			40 —
7 tagloh diese Und die feld Pfl Limach		1	10 —
17 Und 6 Pfister den Lingert			24 —
Lingert auf Pfl Braitten			30 —
für i Fuder, rastal, Heitz Mast, u. Kümpf			44 —
28 Ksp für die Landtsteüer			46 —
10 Ksp den Pfarrer an Loh		8	— —
Den Kuecht Niclas Loh		5	— —
Den Jörg Aberl		2	— —
Den Hans Vasula		2	— —
	℔	21	34 —

Junius.

Und Wibsamen 16 ℔. 2 Loth Kobl 14 ℔			30
Und Pflantzen aufgraben		1	4
10. tagloh à 2 ß. selbige Pfl pflantzen			20
für 2. Landtsteür 16 ß. 5. Kreyer 12 ß			28
für i. aufschreiben			8
	℔	2	30 —

Julius.	Juan Mairan 12 taglohn bey der Mühle in der			
	vorstadt Lubessow à 20 kr	4	—	—
	den tag ohne darbey	2	—	—
	Lud wie obsagt gaben		28	—
	für 11½ tagw abdienstag à 10	3	27	—
	den Lauabladern gaben 4 taglohn		40	—
	den Lauerin das Lau dörren	1	46	—
	den 10. Brandtlauerin		20	—
	14 dito den Caminkehrer		10	—
	für 1 Rauchfang über Sommer	1	—	—
	Lud 4 finder faichten Holz à 12 kr	1	12	—
	für 24 wand rauchfier à 20 kr	8	—	—
	4 wandhafier à 30 kr	2	—	—
		fl. 25.	23.	—
August.	3 dito den Steinhauern Hehlung	12	—	—
	31. den Knecht Holz	3	—	—
	für 6. fichtl 2 alte Stein Scheiben	1	4	—
	für 1. Lab Lichter		6	—
	für 1 ℔ rüb Lauer		32	—
	für 3. tagwerch wisen Dienstag	1	16	—
		fl. 17.	58.	—
September.	7 dito für 8½ tagwerch Dienstag	2	3	—
	Die Farren		48	—
	den grossen Lesen wagen Dienstag		12	—
	für 3. finder faichten Holz		40	—
	für 2 Pfluog		48	—
	für ein expenfais weis Die arbeitern	1	30	—
	14. für 39 taglohn Dienstag à 10 kr	6	30	—
	13.20. für 20 ℔ Schmeer die Pfarrey	3	16	—
	17 dito für den Steinhauern an Lohn	8	—	—
	24 dito	fl. 23.	47.	—
October.	für 3. tagwerch wismath abdienstag		54	—
	den Bauren à 2 kr		42	—
	Mehr denselben Lud Kirchsalt		30	—
	2 taglohn wider Die graben		8	—
	4½ taglohn Kraut abdienstag		18	—
	für 8. Lauer Kraut in Dienstag		32	—

Stamitzer

	für 4. Fuder Faschinen Holz		48	-
	Fuhrlohn über die Barrier zu fahren		54	2
19	dito den Vater Mahler für arbeit	3	52	-
	dass die Landtschafft den Fürsten zu			
	praesent Ehren wollte, haben wir wegen			
	dass Stam- und Lederleder darzu geben	3	-	-
21	dito den Schmid zu Halberings Battal für			
	die Ross Schuh	24	11	-
	den Knecht zu Fahrlohn	1	30	-
		fl. 38. 22. 2.		

November.

10	dito den Zaiser zu R A	4	-	-
22	dito den Bauren zu Losch den Hyerlohn Battl	6	-	-
	den Fischer Knab allerley gefüx	3	11	-
	den Strauchschneider für ihr Lauer Brauch	2	48	-
	ist taglohn ein Brauch Knab zu Lieb		56	-
	den Pfandten die Ross	1	33	-
	den Strohschneider für 1 Roben		40	-
22.	den Fischermeister für die Pfleschweiss	6	-	-
		fl. 25. 8. —		

Decembr.

6	dito den Steinschneider Lieb Lohn	3	-	-
	Laimen Holz als Künftigen Knecht	1	30	-
	den Schuhflicker die für ihr R A ist Ec	2	45	-
	Eidem für 4 R: à 6 Ec		24	-
	Eidem für 13 R den Spillayer	1	5	-
	für die Löwen ab Lie stehen		6	-
	den Strohschneider		20	-
	den Mauren in taglohn		10	-
		fl. 10. 28. —		

Januarius 1653.

5.	den Vater Mahler Knab arbeit	2	31	
8.	Knab 2. wagen Laimen		48	-
	Knab 3½ R Salz		24	2
	Knab in Laimen, Knab 2. Paar Laimschatten		32	
	für in Schuhflügl, in Ross Schmalz		24	-
	den Strohschneider in Roben stro		40	
	Knab Salen grueen für die Ross		16	
		fl. 5 — 32 — 2		

Februarig	4	Dito dem Jakob Fein Besoldung gar		12	28 —
		dem Knecht Fein Lohn gar		13	30 —
		der Dirn Ursule		5	40 —
		der Dirn Elisabeth		5	40 —
		dem Jung Hirtbub		1	— —
		dem Bauer Knab arbeitt 1 Jahr		4	50 —
		für 2. wagen Kretzen		1	4 —
		für 5. Pfund Tüchfrantz			20 —
		für Hin- und Herg. d Knaben auf grün Donner			12 —
		2 Taglohn dem Caspar Schüchen			20 —
		dem Wagner 2. Jahr Jahl		14	25 —
		dem Bäschbrer Knab arbeitt 1 Jahr		3	30 —
		dem Metzger Knab ein halbs Jahr gerechnet		5	— —
				67	59 —

					277. 29 —

1652. Auf den Beinhof. Schäferey.

1652.

Uff Cassel, dessen Officianten, Besoldunge, Tagwerckher, Handtwerckher, Gesellen, Scharwerckher, Kriündtner.

Martini.

1 Hss	den Caspar Thor Rütter an der Gelde gaben	i	—	—
9 Hss	den Vorwart an der Geldt	2	—	—
	Cod. den Trabanten Hr Steckhoven Gelt	2	—	—
9.22.	Hss den Reisenschneider Leon: Stich	2	—	—
20 Hss	den Mosser an seiner Geldt	3	—	—
25.	den Hr Cammerer an Gelde	10	—	—
	den Spitalmaisters, Cammerers, Ellenerin Feuerhaltzen, Schwartzfarbers, Kirchners an Thorn Pfründten	5	34	1
26.	den Hr M. Hofmeyer Ehe ordnung	i	—	—
1 Hss	den Maisters Ehe den Casten Ehe Hr Gelt	i	—	—
	den Glöcken für den Casten Glöck		10	—
	für 20 Pfund Ehe den Casten		20	—
20 Hss	den Vlrich Lampoldten Lattolgelt	i	30	—
	Eidern an der Geldt		50	—
	Mältzen für 2. Malt Hmaltz	6	25	—
	den Hr Cammerschen pelsen Kranst Hr Lorentzen		10	—
	den Hofgartner wartet trinckgelt		10	—
	den Glöcken für ein trib Hr Kirchen Ehe		10	—
26	Kumb ¼ ℔ weinach für Ostern		12	—
	für 5. ℔ wax kertzen Hmaltz (a 6 ß		30	—
	für 5 ℔ hüfft Hr Kirch Hmaltz		45	—
	für 70 stab die Kertzen gantz auff Hr Christen		20	—
	für den Hungerthurn Hr Steckhoven Ostern Hr Gelt	3	17	—
	den den Hungerthurn Hr Castel samen Hüten		10	—
16 Hss	für 1. Landt Burgerment Hr Kirchen		44	—
	für 2. Freiheitlig den Lehnen		16	—
	für 6. ℔ flax Hr Kirchen (a 7 ß		42	—
	Velnosen Bilgram und Pflaster		29	—
	für 2 Pfund Hofstraitt und Stro Harzgelt		6	—
	für 2. Falk Hr Gertl Lowen Ehe Harzgelt		6	—
	den Hr Zimmerhoffen den Hill Forsten Hmaltz		57	—
	den Tagwerckhern für 14 Tagschollt Hauen		42	—
	für 14 Tagschollt Hschoren Harzwerckhgelt		42	—
		Summa	47. 37. 1.	

Aprilis	3 dito dem Fischer an der Spoldinq	8	—	—
	18. Stephan Haidaulfer an der Lossen Spoldy	1	—	—
	22 dito dem Forwart Spoldy	2	30	—
	Rauh 8/4 tt war bezahlt	3	26	½
	dem Maßner für die Kirchen wöch.		53	—
	Kirchen Vorrath Schwerin		46	—
	dem Hüetzer Jacob für 50 Mos Holtz Hauer.	8	20	—
	30. dito für die Silber Spl der vogen Hüten		3	—
	Fischer mith dem Fischer Vorjahr		20	—
	25 dito dem Oekonomie Verwalter Dr Weichelbergers			
	für Lehrung Rad Eichsen pl.	3	—	—
	Dr Hofmeist Herr D Mörle in 5 Fisch Flüch		4	2.
	4. taglich Lingat in Hofgarth Krug	1	10	—
	dem Hofm: Dr sein Tractl gar Salt		52	—
	Rauh 1 Ries 8 Bog. 1 Ris Capirpapier	3	10	—
	dem Hofmeier Rauh arbeitt	2	20	—
	dem Hofschaffer für 8 Malter Erbs		24	—
		2/5 36	14.	3.
Maius.	für 2 Fischer Rad 2 Bund Fischen Altar		16	—
	4 dito für 8½ tt Ochs Fleisch	1	8	—
	für 33½ tt Surfleisch Fleischer	5	—	—
	für 3 Kalb Brüst Fleisch		11	—
	für 1 tt Saiten 8 Kr: wasserlohn 6 Kr.		14	—
	Rauh 3. Mastn Klaff		9.	—
	für 20½ tt Fleisch dito Monatt	1	19.	2.
	für 3. Hühner 12 Kr. 4 Kalbsfüss 6 Kr.		18	—
	Rauh weisbrott 8 Kr. für ein Salat 3 Kr.		11	—
	dem Alt Pathe Hofkaufleth für die Monstrat		16	—
	Rauh. 1/4 tt weisraisch		10	—
	1 dito Mosten Esch Spoldinq	10	—	—
	9. Fl. Florenz für Quartal Feb. Mart. April	15.	—	—
	14. 25 dito dem Closter Maßner an d Spoldy	4	30	—
	15. dito dem Zuckstainy Melchsen	9	30	—
	17 dito dem Bischl Inspector Esch Spoldy	2	30	—
	Leon. Kolern an seinen Pfrundt	1	—	—
	dem Nallern an Ihren Pfrundt	1	15	—
	dem Pfister Müller für 4. Fischer Hingat	1	—	—
	Rauh steirische Kreutzer Royal	1	—	—
	für 51 tt gelt Schmalz aufgehabt @ 3½ Kr.	2	58	2.
	für 2 tt schmalz Oberfisch @ 8 Kr.		12	—
	Endres Leitner Weber. Dr Tuchel an d müllerisch fiscalischen Fisch samt mit weisraisch abdient	11	35	—

		fl.	ß	₰
Dem Weber für	33 alb sechs zwilch Tuecher à 3½ ℔.		1.	55
für	65 alb wüerchen à 1 ℔.		1	5
für	90 alb flegen à 2 ℔.		3	—
	131 alb Clare Leinwath à 3 ℔ 3 ß		8	11
Dem Maußmann	Vom Cassten aufzuhefften		1	—
	1 tagloh an wegen Vf der Lauttirau			10
für	4. lang ßöck Tüecher			12
für	1000 hoffen lang Tüechern 6 tagloh		1	—
für	5. Vorhängen und schranckh Tüechern			15
für	2. Handtüechern in dem Closter			3
für	3 lang im hoffen garten zu thuen		i	28
für	die grabung Vfen Mosbrunn und Lindenegg		3	55
für	die grabung Vfen Mosbrunn Tüechern		4	7 2
dem Glaser	Vmb verschaffung Vnser Vfmarch		3	—
dem Schmid	Vmb Cassel Vfzurichten		1	30
für	2. schüb Vfen Leichenhoff zumachen			6
für	5 ℔ waschs Kertzen Tüechern in die Kirch			30
dem	4½ ℔ Leinöhl Tüe Kirchen			40 2
für	die Mayen beküe zu dem Corpus Christi Haus			20
	dieselbe Thüechen 6 ℔ Tüe Starcken zu ℔			16
	dem 24 Chorherren darbey für ein Trüenckh		3	—
	Item dem Sacristan wegen Vnd Lüttgen			30
für	2½ alben Clümblen Lang à 28. Tüe Mos Ehrs		1	10
für	5 alben Porten darfüe à 4 ℔.			20
Schnuren	pilgrü, glangen, Frantzstrichen p.			50
	℔ 108. 17.		1	
Junius.	dem Knecht zu der Kirchen			4
für	dem Mosbrich Thürlich Küechinen			10
für	2. Haasenstrospel			15
2 dis	dem Hochwarter ab 2 Gulthen		1	30
6 d.	dem Mosser auf 12 Gulthen		10	—
8 dis	dem Schwart Gulthen		1	30
16 dis	dem Closter-Mosmer Gulthen		1	30
20 dis	Caspar Linnower Gulthen		3	—
22. 23.	H. Pfarrer seinen quartal Mai Jun. Julii anticipando geben		15	—
	dem Spittal Maisterin, Hochstatterin Kilchherin, Lunnerin Vfi, Elsasserin, Schwarzstorchnerin an Thorn Pfründten		5	49 1.
dem	Hafner Vf Cassel für 1. ofen Vfsetzen Vnd für Stickharbeit		6	22

		fl.	kr.	d.
	den Schmid für arbeit wie Oben		11	2
2	bis den Letzten Juli tagwerchen welche den Brunnen bald geleget, gewacht und Brodt, Bier, und Lohn	7	6	—
	für 237½ ℔ Hülzenwalts aufsatz	13	51	1
	für 2 ℔ Schmalz @ 8 Kr		26	—
	für 1 Lagen Stein zu Schmid Flüchen		3	—
	für 3 Fischer Lilg, den Herr, Rheinfarnell und Pittal den Brunnelöcher	7	—	—
	den Schmid die Lilg die Loßlayen	2	15	—
	Einen Est Nonspaud die Flüchen		6	—
6	bis Ehrenfry 2 Pfunder Fischen		8	—
25.	H. Fechmairn Lohn 1 fl gehen	1	30	—
	für 13 Mess Scheiter Flüchen Herrel-gold aufgehen @ 3 kr		39	—
6	bis für 3 Reichen die Reichsgewerbs Verfaiß die Lehenbl Karl A dist Valbige die Wasser Flüchen	3	—	—
	Andere Hausfölzer aus d Brück die Plätzen Haus Flüchen Herrel gelt		12	—
	den Zeug den Capel nach Weichsel Costen Flüchen	1	2	—
	den 5. Zimmerleith den Lohn dises Haus, das Verfaiß und Wiederbauung 58 tag den Maister 20 kr, den andern 10 kr		6	—
	den Schmid darbey Eisen arbeith	19	56	—
	den tagwerchen Zugraben, aus die Wasser zu tag 70 Mann	3	22	—
	den Fischer und Master 23 tag @ 15 kr für Fahrung darbey	11	40	—
30	bis den Taglechen für das Wiesbaum Weichsel Costen aus die Wasser	5	45	—
	den Ziegler Eisen Kalch, tarben	5	—	—
	den glaser die Fenster arbeit gar Falt	1	50	—
	für vere Schiben Scheiben	4	—	—
18	für 13 Mess Brunnfalt Flüchen Herrel gelt		3	—
			39	—
		137.	3.	—

Julius

	für das Leichbaum Gattwerk a° 1652 bey der Marckscheidung abgerechnet	5	48 –
	Item dem negsten Jochthorischen Thal Ilsenschwang, Coppelg, lautter Kolben verkauft	4	31 –
	dem Cesolt die Sengeli für sein dem Josel Sengelischen Pferdt verfolgt	2	– –
	für 5. Josett Zettel die Kirchstund à 6 ß		30 –
	für 35 Claffter Holtz Ilsthon à 3 ß Scharwegold	1	45 –
	für 9 Fuderstöcken		27 –
	dem Marxen für die Liebenzeller	2	16 –
	dem Hansen die Fuder	2	6 –
	für 114 ℔ gätterschmalz aufgelt	6	39 –
	für ½ ℔ Schmaltz		4 –
	dem Zimmerman und seinen Gesellen auf dreyerley Latten wasser, und dergleichen Leisten	14	28
	dem Vischer und Mosser Hansen Harburg	2	–
	für 16 stähn Baumholtz ab die Fuder die Halden Scharrleisen		32 –
	4 Stainen Hardten Ilsthon		4 –
	dem Schmid die Visenarbeit wegen Ungers		40 –
	13 dito dem Vischer Gehalt	8	– –
25.	Steph: Schardadefen wegen Losenau	1	30 –
27	dem Forwart der Gehalt	1	– –
31.	dem Neukönigen Andres Mehsler	1	30 –
	dem Vischer Mosser Goldberg	10	– –
	Und 1 ℔ pleich	1	21 –
	der warmen gaben		14 –
	Und verschrott 16 ℔ Hundsen à ½ ß		23 –
	Und 3 M Klafftern		9 –
	Summa	68.	22. –

Augustus.

den 4. 8. 21 dito H. Thoman sein quartal Trey. Sept. Octob anticipando gaben		15.	– –
5 dito dem Doctor an seinem Gehalt		3	– –
10 17 dito dem Neubthurgk Ihr Caspel Loh		1	– –
Und 3 ℔ wax aufgeben			22 2
für 5 ℔ wax kertzen Limosch			30
für 8 Matzen Klafftern			24 –
dem Bieber für 1 Paar Schlegel			26 –
für 1. rehsalzen Jungen			12 –
17. dem Neubthurgk Ihr Hochzeitkorn		2	– –

						100.
					1	20 —
					1	— —
						6 —
					2	41 —
						20 —
						4 —
						12 —
						12 —
						16 —
						14 —
						28 —
						18 —
					1	50 1
						42 —
					20	— —
						40 —
						30 —
					2	51 —
					6	30 —
					1	— —
						30 —
					3	40 2
					23	— —
						6 —
					1	— —
					27	35 3
						56 2
						3 —
					2	16 —
						18 —
					1	16 2
						34 —
						20 —
					4	8 —
					2	51 —
						20 —

September

					2	46 16 3

Castel.

	für 6. Böck 2. dickhorn Schlögen			24	–
	für 3 3/4 ℔ Unschl			33	3
	is Taylohn der Schloßplatz Linwand, Thurn		1	18	
	für 3. Mutzen klay			9	
	Kumb 23 ℔ fleisch, in Brattwürst		1	38.	2
	Kumb Kuisbrod in d Faranst			58	–
	Kumb 3. Kidl ostig, 5 ℔ Knochs			48	–
	Kumb 15 Mass weis Kin			45	–
	wasserlohn			8	
		2	82.	47.	2.
October.					
10 dis	den Hofwart an der Goldig		1	–	–
	den Hofl Cuischer Goldig		10	–	–
	den Claser Maisner		1	30	–
	den Maisner Hof Goldig & Nistor Kind Crone		5	18	1.
10. 19.	den Leonh. Strid wisenschlatter		1	–	–
18 dis	den Tenschmidigen Goldig		9	20	–
	den Hofr Jacob Hof rechy		1	13	3.
19 dis	den Kischer Goldig		8	–	–
	Eustachio Schallern wisenschlatt Goldig		4	–	–
20	den Leubl Knecht Die Stallgatterey		2	–	–
	den Leubl Knecht Die Castel		5	–	–
	den Hans Walter Ulrich am Loch.		6	–	–
	den Lüfter Die Siglerey für 5. mist		1	–	–
	den Schl Die Castel Hofrechy, Haselhin		1	15.	–
	den Hofmaisterin, Emerädern Pilgeln, Schwartzfarberin Hofhof Kellerin, Elsnerin, Schmaltzlin an Hern Pfarrhof gehen		6	4	1
	den Clar Ritter Caspar Goldig		2	–	–
	Leon: Kolern an seiner Pfarrhof		1	–	–
	den Schmid Hof rechy gehen		1	22	3.
21. den	Br Jacob Hilt seinen Jahrdritt Salt		2	–	–
21 dis	Item für sein Roß im Jahrdritt		2	–	–
	Nistors Schreiben sein Jahrdritt Salt		2	–	–
	für 77 ℔ gelt Schmaltz aufschatz @ 3 1/2		4	29	2
	den Maisner Hofs Castn aufs Die Hofl		1	–	–
	Kumb 28 1/4 ℔ Unschl @ 9 kr		4	8	1.
	Kumb 3/4 ℔ weg Salt			27	–
	für den weggrabn Die Neuen Hofstatt		2	–	–

für 13. Stück 6. Forellfischen der Lachsen . . . . 57 —
und traitt sein Theil bey der Casten . . . . 30 —
für 300 Lagger Kalck . . . . 1 12 —
für 1000 Tafeln den Dirgler und für Kalck . 12 30 —
für 5. Fischen Land in den Garne . . . . 72.
für 3. Dinnenfischen Fischern in d Garne . . . 9 —
den 4. 10. 17. den Dinnen Fischern Bey den Garn-
sein den Rest, was sind anderes die
macht 8. Tatte . . . . 8. 49 —
den tagwerkern und Handlangern . . . 1 35 —
den Maisnern darbey . . . . 3 35 —
und 3. Mezen . . . . 9 — —
den gloser 2 Kr. den weyssenizer . . . 14 —
und in Planen 28 Kr 2 Pfund 10 Kr . . . 38 —
. . . . 40 —
und Kasten . . . . 12 2.
für 3½ Ohm Dreilf Dünsaben . . . . 1 48 —
18 taglohn flax Dünchens à 6 Kr . . . 10 —
1 taglohn asche Dünchens . . . 10 —
1 taglohn Kalck Dünchens . . . 39 —
und Kuch ausgeb . . . 1 47 —
und 30 Tt fleisch 8 Brattwürst . . . 40 —
für 1. Kitz in der Vacant . . . 20 —
Zehnten eines Hayerischen Religiosen . . . 20 —
in dis für 1 Mass wein Pri Lindner . . . . 20 —

S 131. 11. 3

November. 16 Ohm Messwein an 2 Gelte . . . 4 — —
den Stallmeister Gelte . . . 1 30 —
an Ohm den Kisten an 2 Gelte . . . 3 — —
für 53 Stück 82 Forellfischen, à 135 Kr =
den in Lachsen geben . . . 6 45 —
4 Ohm den Felsner Fotterwasser wegen den fisch . . 30 —
Die Weichselhofer
Brüder Kisten Die Weichselhofer Gelte . 6 26 —
für 1 Kinder Die selbigen wegen . 3 8 —
für 2 Ohm Fleischen . . . 6 —
für 2 Ohm Schweinfleisch Die Nitt . . . 6 —
den glasen und Schmid den für den Fischermeister . 1 3 —
den Schmid Dem Nitt . . . 3 9 2.
für 2. Ohm Flegsen . . . 3 30 —

		fl	ß	₰
	4 taglöh dess Zelt Schanzens an 3 Täg		48	-
	den Dimma und Mainer darbey — — —	i	44	-
	Zelmoser — — — — —		24	-
	1 taglöh Holtz Lärchelen — — — —		10	-
	1 Schiben vi Lärchen 4 ßr vaßerlech 8 Ee		12	-
	für vi Rom Stifel den Lärch Helichen		10	-
	für vi Rom Stifel den Lärch Helichen	2	-	-
11	dis den Schmelzlöch für vi Schmelzen		8	-
	für Jodann Kriegl Lär Zayt			
	Rumb 24 ℔ Fleisch dis Monat — —	i	21	i
	für 1. Cordinger i Schoch, 5 Kattenüber		19	2
	Rumb 6 und 31 ßr Brandaren 3 ßr		34	-
	13 taglöh flax Lärchen a 6 Ee	i	18	-
	für 18. ℔ flax Lärchen a 7 ßr	2	6	-
	für 24 ℔ wenig Lärchen a 2½ ßr	i	-	-
		5	45	50

Decemb.

3.	dis den Lärchen Sami zu Lohn	2	-	-
17	dis den Caspar Sami zu Lohn und zu Gelt	4	-	-
	Eidem Sami Gehalt gar	5c	-	-
	den Schreiner Sami Zettel Gehalt	9	7	
	Rumb 12 ℔ Helbig Lärchen a 8 ßr	i	36	
22.	Rumb groß und klein Hartig, Weihnacht		31	
1	dis den Zumbt Knecht Lärchen Stockhölzer Gehalt	i	-	-
3	den Oberman Gehalt	i	30	
15.	den Wisenschützer Gehalt	3	-	
	den Fischer wegen Weihnachten	5	16	-
	den Schützen Sami Zettel Salt	8	35	2
	dis wegen Lärchenaggeri 1 Zettel		45	-
	den Zumbt Knecht den Kramer Lärchen		5	-
	den Schneider für das Leiber Kleid Lärchen		45	-
	für 5½ ℔ wachs		49	3
	für 1½ Weihnachten		45	-
	Rumb Haber 1 Lärchen		6	-
	Rumb 1½ ℔ öhl	i	16	i
	den Schmid 2. Zettel Gehalt gar	4	29	-
	den Bäcker Lärchen 4. Haber gar Gehalt	30	42	-
	Eidem Rumb Haber und andri arbeit Lärchen	4	10	-
	für 52 Gältschüben den Lärchen	2	36	-
Item	für 33 Hohlschüben, Rumb 1 Lärchen	i	39	-
	1 taglöh Holtz Lärchen		10	-
	Weihnachten 6 Ee. für 1 Lärchen 10 Ee		16	-

					102.
	für 1 klafftr in stoll Zimmers			6	—
	für 33 ½ tt spreist dis Monat		1	59	2.
	für 4 Löyrl zu die Brattwürst wehl			31	—
	1 tausend Brett zu die Brandtwein 5 thl			26	—
	für 12 tt flax Hecheln @ 4 ßl		1	24	—
	24 tt wurdt Hecheln		1	—	—
		£	96.	14.	—
Januarius 1653.					
12	Hr Hallwachs seine die Pfarrwidt gar Hals		1	15.	—
	der Fidelis gar		1	—	—
	der Kunegund Salweggerin		1	—	—
	der Kellerin gar		1	25.	—
	der Emerentzlerin gar			45	—
	der Schmaltzlin gar		1	30	—
	der Schwartzferberin		1	—	—
	der Elsnerin gar			50	—
	der Schusterin alhier			40	—
	der Mauchart Messnerin seine Pfarrwidt		2	10	—
	Hr Richter seine Goldtring		60	—	—
	Eidem für 2 Pferdt die er im Forst				
	anderer Frauen geben @ 2 ßl		4	—	—
	Eidem für 1 thlr gafft, die er an statt				
	des Wirths gastirt, Forst		4	25	—
	der Closter Messnerin Goldtring gar		4	30	—
	der Neuhofmeisterin Lauxstorffer		6	—	—
	der Schlumpfer gar		4	30	—
	der Neuschweiger gar		4	40	—
	für 1 Pferdt der Messnerin im Forst		2	—	—
	der Messnerin Goldtring		4	31	3.
	für der Forstwirth		2	—	—
	der Hr Jacob Goldtring		4	47	—
	für der Forstwirth		2	—	—
	der Schwartz Goldtring gar		1	—	—
	der Landschreiber die Laurenzberg		2	—	—
	der Wirth Goldtring geben		6	—	—
13.	für 1½ thlr 1 tt Forst Lauxstorffer Hauptgelt		1	40.	—
	Hr Richter für seine Goldtring Pfingsten 1652		5	—	—
	Leonard Hofer die Hettenaud seine Goldtring gar			30	—
12	der Wächter seine Glatt @ 12 Ec			40	—
	dem Hirtenbub Hemd Hosen arbeitt		1	—	—
	Bub in Mc Schlosser 4 Ec Bub Hosen 7 ßl			11	—
	Bub Rock 1 Bub Pinglösen			23	—
	für 1 Par Schuhe der Hirtenbub Gleichen			10	—
	1 tagloh Holtz die Laubsägen			20	—
	dem Schlosser 23 Ec dem Hafner 30 Ec Hals			53	—

Capel.

		fl.	kr.	₰
	Von Caminfeyer für alliche Closters- & Spittals- Leut			
	Leuth Kurtzes Camin 2 Täg	.. 2	—	—
	für 2. kurtze Lüfter	...	14	—
	Leuth 1 th Inschlitt @ 9 kr	.. 1	3	—
	für 2 th seiffen Leut waschen	...	26	—
	6 taglohn Von Steinen käy & wolffgrueb @ 20	.. 1	40	—
	1 taglohn darbey einen Knecht	...	10	—
	Item 8 Kilgrauen, 8 Täg	...	32	—
	Leuth 9. Cramet Käyl 27 kr Landtmeis 3 ₰	...	30	—
	Leuth Brott 26 kr 2. Brattwürst 4 kr	...	30	—
	für 32 th fleisch Leut 1. Kalbs Kopf	.. 2	20	—
	2. taglohn ganz Liechtig @ 6	...	12	—
	für 24 th flax Liechtig @ 7 kr	.. 2	48	—
	58 th wachs Liechtig @ 3½ kr	.. 3	13	—
		— 150 —	29 —	3
Februarij	4 dis Von Hrn Jacob seel. Erben Tuch Tuch	.. 11	43	—
	Von Frauwarter seel. Erben Tuch	.. 6	—	—
	Eidem Leuth arbeitt Ihro Knaben	.. 5	29	—
	Von Ulrich Landtschaltern seel. Erben	.. 9	—	—
	Eidem die H. Petri Bild gefaßt	.. 6	—	—
	Eidem die Pfarr	.. 1	30	—
4 dis	H Thomas seel. quartal Rent Ao 1. Jan	.. 15	—	—
5 dis	Von Hrn Ulmer seel. Erben	.. 2	30	—
	Leuth 8 th Unschlitt @ 8½ ₰	.. 1	8	—
	für die Lichter Leuchter Ihro	.. 1	—	—
	Von Lichter Knecht seel. Jahrgeld	.. 1	12	—
	Von Mathias Ungelter seel.	.. 1	—	—
	Erben Zehenden	...	20	—
	Von Lehen für Pfingstall Erhalt	.. 3	10	—
	Leuth 4 dis zu 4 Leuth Conrad Regier	.. 4	50	—
	die weiß Pfingstl Täg	...	6	—
	Leuth Herrn Pf. Von Carlen	...	20	—
	für 2 seidene Haarwegel	...	6	—
	Leuth Verzeichnus dis Monat	.. 1	29	2
	Leuth 1 Kalbs Kopf, will. P. in Lauge	...	26	—
	Leuth Brod	...	4	—

5. taylor flor Dr Loth	...	30	—
für 15 ℔ flor Dr Loth 2 7 Lr	.. 1	45	—
für 24 ℔ weiß Dr Loth	.. 1	24	—
	2	5 52	2.

Fr 1026. 16. —.

1652.

Zuef Besoldung deß Collegij Pienen

Item Zuef. Advocaten, Doctores, Secretarij Costen, Lesenraig, Lesen Tax.

Januarij 1653. 7 Dis Le Joan: Conr. Ospennairn Hub. ablis geburen Jahrlis Schrifften dis 1652 ins Jahrs l. Ober. . . . . 13 38 -.

} - 13. — 38. —.

Februarij 9 Dis Le Conr. Kern Jhr München wegen Jhro Pfr. pensyls. in cas melioration. zu Feldmair . . 6 - -

C. Schwandter für ablis zu St. Bonifacy . . 1 30 -

Jac. Wilder für die Appellation wegen Jhro Landschrifften contra Bauris nach Münchstorf . . 3 12 -

L 5. 10. 42 -

Sa 24. 20. —.

1652.

Pottenlohn, Führlohn, Verehrung, Trinckgelt &c.

~~Julius~~ ~~5 Disp. Hr. Pictorium Lt. Leutn. etc. &c.~~
~~Einspannen~~ ... 6 30
~~Item Deßen Patron, Laüff- und wartgeld &c~~
~~Offenden und Einspannen~~ ... 3 30

Julius 5 Disp. Hr. Cont. Valent. Stroi chauffers Kirn als
sie die 2. Bayerische Pferd Post, Lohn ... 20

℔ ... 20 —

October. 16 Disp den gmainen Man Rappury Lohn ... 30
Item den Postillion, so dass thun R. C. Pferd
storii Geld aufgethan ... 12

℔ ... 42 —

November. 20 Disp den Barbe Meister die Capel Pottenlohn
wegen Ingolstatt Pro Mail die Post Brief
den Herr R. C. Practi dahin Zutragen ... 1 40
Disp Einen Knaben zu Pferd gstanden ... 12
4 Disp die Pferd Lohn für C. Hafners Cappelle die Bayerische ... 20

℔ ... 2. 12 —

December. 20. Hr Vogels Patron wegen gehabten Disp Lohn ... 20
Item Trinckgeld wegen 5 Disp Pottenlohn ... 37
Den Pferdtsingern Neu Jahr ... 30
Den Vorstehern Neu Jahr ... 24
Den Volcatten, so gespilt haben ... 12

℔ ... 2. 3. —

Januarius 1653. 5. Hr. Cantorey Knabe Neu Jahr ... 20
Den Landt Potten wegen 2 Mal Eßbaren Neu Jahr ... 20
15. Den Pfeiffern Trinckgeld, dass sie mit den
Pferdten Herrn gelaffen, Lohn ... 20
Den Trompetern die Neu Jahr ... 45
Den Pfeiffern Neu Jahr ... 45
Den Viertel Knaben ... 20
Für C. 4 Balle. Kappelle Pfeiffen ... 1 30
Für ein Pferdts Herrn Kopf trinckgeld ... 20

℔ — 4 — 30 —

Februarij	9 dito	Herrschaft Butter	20	–
	13 dito	Schokolade für 3 Herrschaften dasselbe	2	15 –
			2	35 –

Ja 12. 2 –.

Viatica, Contributio Provinciæ.

1652.				
Maius	den 3 dis Viatica Rd. Rectori à loco Ht Tirche Veit	..	6	30 —
	Item dem Mitgehabten Rotten Cais Ht Eudwart			
	gelt Ihre Wirden Und Tischgenossen	..	3	30 —
		℔	10	— —
October.	27. Sept. Viaticus D. Leonardi Kern Burghusini.	..	8	— —
	8. dis Chri Baptistæ Lindner Viatm Ingolst.			
	diem gehen	..	5	30 —
	Mehr seinen Rotten Endolt	..	3	9 —
	10 dis Collegio Augustano M. Ignatij Cauers			
	Viatm wider Salt	..	9	— —
	Collegio Straubingano Viatm Chri Caspari			
	Kefners Wirden Endolt	..	3	— —
		℔	28	39 —
November	10 dis C. Bapt. Lindner Viaticū Landishutens.	..	9	— —
	Und M. C. Crauti nach Vollendter Visitation			
	Viaticum Ihre Ehrsatt	.	15	— —
	30 dis Chri Jacobi Balde Ihren Ihrsandt Und Rotten			
	den Mänlen, Ihren Locatorn, die Ihr Jarth			
	gehalten, auch Endolt	..	9	— —
		℔	33	— —
Decembr	7 dis C. Georgio Stockl Viatm Ingst	..	4	— —
		℔	4	— —
Februarij	9 dis C. Erici Erichsers Viaticum Ihro Feldkirch			
	dienst C. Gluwanter restituirt	.	18	— —
	19 dis Chri Balde Viatica Ratisponā die Ihr			
	Hge D. C.: den Bischof Zuruck	..	5	— —
	Und Chri Hundt wegen Mänlen dis Chri Balde			
	Viaticum restituirt	.	20	— —
		℔	43	— —
		℔	110	39 —

1652.

Catechistica, Oia Munnesenda.

Junius.	28 Alis Sub Catechistor Lieben		1	— —
		5.	1. —	—
Januarius 1653.	Sub Bilder Sud S. Sebastian Pfarr zu Munchen		3	— —
	Sub Rosen Crantz Schuz		20	—
		5.	— 3 —	20. —

Loa 4. 20. —

j. 652.

Zuf Almosen und dergleichen.

Martius	Ordinari Almosen 5. wochen @ 34 kr		2	50 —
	Extraordinari, soldaten, spitalern &c		3	9 —
		fl	5 . 59 —	
Aprilis	Ordinari Almosen 4. wochen @ 34 kr		2	16 —
	Extraordinari gfangnen, abbrunten, soldaten, spitalern, studiosis, landtsgsellen &c		3	45 —
		fl	6 . 1 —	
Maius.	Ordinari almosen 5. wochen		2	50 —
	Extraordinari, spitalern, abbrunten, denen von Wedl, landtsgsellen &c		4	54 —
		fl	7 . 44 —	
Junius.	Ordinari Almosen 4. wochen		2	16 —
	Elby Augustinians pro templo reficiendo		1	40 —
	den Ritter Maisteris		1	— —
	H: Weitenfelden geben			30
	Andren Extraordinari spitalern, studiosis			
	landtsgsellen, soldaten		2	6 —
		fl	7 . 32 —	
Julius.	Ordinari almosen 4. wochen		2	16 —
	Extraordinari Underspitlischen		3	5 —
		fl	5 . 21 —	
Augusty.	Ordinari Almosen 5. wochen		2	50 —
	Extraordinari, Underspitlischen, als spitalern, studiosis soldaten, pilgram, gfangnen &c		3	43 —
	den Ritt Maisteris		1	— —
		fl	7 . 33 —	
September	Ordinari almosen 4 wochen		2	16 —
	den Ritt maisteris Eh den wag Und waist			30 —
	Vnsere andren frawen Eh Bogen C. bistehr			30 —
	Andren Extraordinari almosen, spitalern studiosis, Verbrunten, Und gwesthaften		2	34 —
		fl	5 . 50 —	

October.	Ordinari almosen 4. wochen		2	16 —
	Extraordinari almosen Kittalern, Studenten Kilgram		2	33 —
	des Jacob Wilden Leibs stewr dem Mantel		1	— —
		5	5. 49 —	
November.	Ordinari almosen 4 wochen		2	16 —
	Extraordinari Kilgram, Studiosi abgt= Erauter, Lam Tuch		3	— —
		5	5. 16. —	
December	Ordinari Almosen 4. wochen		2	16 —
	Extraordinari almosen Contribution, Kilgram Lamm Tuch, Closterfrawen, Studio= sis Und andern		3	49 —
		5	6. 5. —	
Januarius 1653.	Ordinari almosen 5. wochen		2	50 —
	Extraordinari Underschidlich, als Stu= dioris Kilgram, Landvolcks Gesellen.		3	9 —
	Jungfrawen Closterfrawen Lam Tuch Gmünd		1	— —
		5	6 — 59 —	
Februarij	Ordinari Almosen 4 wochen		2	16 —
	Extraordinari Underschidlich, als Kiame Leiby Tamia		2	24 —
		5	4. 40 —	
			Sa 74. 49. —	

Auf das Gymnasium.

1652.

Junius. 20 dito Linnenlachen für ein Theatrum ausgebreitet . . . 21 —

℔ . . . 21 . — .

Julius. Euch Royal für M. Mich. Comedi . . . . . 1 12 —

℔ . 1 . 12 . —

Augusty. Bürschneiden für 2. Exemplar Periocharum M. Mich. Bürschneiden . . . . . 14 —
dem Hafnerknecht trayadoth pro præmijs . . 1 4 —
30. dem Linnenbüchsen für das Theatrum . . . 56 —

℔ . 2 . 14 —

September 6 dito tagloth die weiber für aufsuagen . 1 . . 30 —
für die Periodas Lateinisch 300 Exptr . 2 30 —
für 150 Tüschelzeln . . . . . 42 —
9. Schneid für 4 weisse & grüene Wüchsl Inagen . 1 48 —
dem Kaufma für 3 Zeug, Leinwath &c darzu . 3 19 —
dem Maler für Schil, Pfeil, Bogen, Rosa Inagen . 2 13
Euch Royl, für gläser 44
das Zeugwarts Diener darbey . . . 30

℔ . 12 . 16 . —

October. dem Bürschneider für klein und gross Pfeil
Item die 2 Pfeilel zu sanct Gall . . 1 . 2 —

℔ . 1 . 2 . —

November. 9 dito H. Wagner zu München für die præmia
& a. 1652 geschickt . . . . . 15 . 8 —
dem Bürschneider zu München darfür . . 9 22 —
Euch Euch Bilder pro Myrrh H. München . 6 — —

℔ . 30 . 30 . —

December. Euch 2. weisbleichen Cazul . . . . . 10 —

℔ . . . 10 . —

Ja 47 . 45 . —

1652. Auf Ablösung der Capitalschulden und Interesse, auf Lesenfage

Martius. 10 Dis Dis Die S. Catharina Est Anfangs 1652 . . . 30 —
12 Dis Dis Die Stb Dreifaltigkeit Est Lätare 1652 . . . 30 —

Fl. . 60 — —

Mains. Den 22 Dis hat Est Abstorben Herr Christ: Ilser Maximiliani, H. Wolfgang Reiter des Rths Castelps Obristwachtmeister der Herrschaft Alt- und der Altenpurger Leg Oberamtmann Leg Oberamtmannbach, für Christ Pfalz Die Lehen empfangen, wider Die Lehen empfangen und Die Lehenspflicht gethan . . 6 — —

Eodem hat abgedachter H. Reiter die wisen Leg Pfarrhofers Lebeneggerin genant, p mit Chr Pfalz Die Lehen empfangen, und Die Lehenspflicht gethan . . . 8 — —

Eod. sein H. Obristwachtmeisters Verwaltung und Die Schätzung bewogen worden 6. Reichsdaler . . . . . 9 — —

Fl. 23 — —

September. ~~Den Herrn 1 Ducaten . . . . . 27 —~~
~~4 Dis Den ein Viertel, H. Conrads . . . 12 —~~
~~Den 1 Messerschmid 4 Kr. 1/4 Schlösle 2 Kr . . . 6 —~~
~~8 Den Edlen Herrn . . . . . 40 —~~

Fl. XXXXX

October. 14 Dis Den Viertel Zehnt Des Dis Pfarrs . . . 45 —
20 Dis Den Capittel Die Christ Des Dis de a° 1652 wegen Christkinden Salz . 27 9 —
den Hospital sein Dis Pfarrs . . . 4 — —
31 Dis H. Pfisters Die 8 Jährl Zehnt Dis de anis 1649. 50. 51. 52 . . . . 10 — —

Fl. 41. 54 —.

November. Den 22 Dis H. Virgilio Grossbedel an seinem Capital Die dritte Zins erlegt . . 300 — —

Fl. 300. — —.

Februarig Der Castnerischen Underthanen Zehnt aus 150 Kr. Comitstreitt allhie Und dem Collegio entlehnt gab, an Ihro abtragenden Gelds abgerechnet Und also Ihnen restituirt . . . . . 450 — —.

Februarius	Pro S. Catharina Collectum 1653 Kor=			
	solum Dies Resultat	...	30	—
	der Kirch S. Georgii das gelt, welches das			
	Collegium d. 14 Febr. 1654 pro Resultung			
	eines Theil entlehnt, Pro Approbirung			
	und Ablesung d. Kirch R.P. Rectori			
	Manfredo Rosserin p. m. restituirt	163	—	—
		℔ 663.	30.	—
		fl 979.	24.	—

Semaine Ausgab.

1652				
Martius.	Laub 6 j. Reispfeff. 6 kr. Laub Calmen 6 kr.		12	–
	Laub Pfeff 10 kr. für Mast Laub Schaff 12 kr.		30	–
		2/5 ... 42. –		
Aprilis.	Laub Pfeff diß Monatt		27	–
	für die Refatori Laub Küchel Mast Schaiter		6	–
	für Kalb die Agnus Dei Lüegisdorf		4	–
	für 1. Klafftr öffe Bümpfle		45	–
	Laub in visitur Refectorii Die tottle	3	–	–
		2/5 ... 4. 22. –		
Maius.	für ein Laubschaff Lüchlein		5	–
		2/5 ... 5 –		
Julius.	für 3. Paar Lüegangläser, i Futteral		44	–
		2/5 ... 44. –		
Augustus	Laub Pfeffen aufgehen		18.	–
		2/5 ... 18. –		
Septembr.	Laub Pfeffen 27 kr Laub i vinum P. Conradi		39	–
	Laub i Mostrichbeid 4 kr abgl. Kr 2 kr		6	–
	8 dss Laub Cilicia P. Mrtr		48	–
		2/5 ... 1. 33 –		
October.	Laub gschossen 2. tusig auf Limarsen		6	–
	für ein Saag Lüegstein		5	–
	Laub Mostrich 16 kr Pfeffen 10 kr		26	–
	Zi. dss Mgris pro restitu		30	–
	für die ausgske Laidung i quartal	1	–	–
	dss würtz Lüg Farbenbesch dass dss Metzgers Fidels Brast. Pfandtgeld		10	–
		2/5 ... 2 17. –		
Novembr.	Laub 1/4 tt Mastix		10	–
	dss Cantzlers Knechts für Laub Pfeffen	1	30	–
	Laub Pfeffen Salt		54	–
		2/5 ... 2. 34. –		

December	3 Lis	für 3. Lültzen saltzbüchßl . . .	. . .	12 . -
			℔ 3 . . .	12 . —
Januarius 1653.	8 Lis	den Schreiner vmb das Silentij taffel	. . .	10 . -
		für vi Holtzsorg Zuespeisen . . .	. . .	. 6 . -
	10.	vmb Hostien bey Hofe	. . .	12 . -
		den Schreiner für 2. Kästl zu einem Lied . . .	. . .	. 6 . -
		für das Collegij Bibliothec, so a° 1652 Ihr Fürstl. Dlt zu München geben worden Cronthaler 6. Schwandler . . .	. . 5	55 . -
		vmb Hosen 34 ℔ für vi laternglässer 20 ℔ . . .	. .	94 . -
			℔ 3 . — 7 . —	23 . -
Februarij	vmb Hosen 16 ℔ für vi ausgedingt fleischs 18 ℔		. . .	34 . -
			℔ 3 . . .	34 . -
		Ja	20 . 44 . —	

Summa Summarum

Einnam 7504. 58. ½

Ausgab 5038. 18. ½

Rst 2466. 40 -

S. 22

S. 37

S. 90

S. 22

S. 37

S. 50

apparuit. Sed et memo.
Hāc igit[ur] oblationē seruitutis nr̄e. sed et cūcte familie tue quā tibi offerim[us]. p his qz̄ qs regenerare dignat[us] es ex aq̄ et spū scō. tribuēs eis remissiōz pcōz. Nr̄os.

Prefatio de sācta trinitate.

VEterne de[us] Qui cū unigenito filio tuo z spiritu sācto unus es deus. un[us] es dns. nō i uni[us] singularitate psone sed in uni[us] trinitate substācie. Q d cr̄n de tua glia reuelāte te credimus hoc de filio tuo. hoc de spū scō. sine differētia discretionis sentim[us]. ut in cōfessione vere sempiterne deitat[is] z i psonis ꝓprietas. et i essēcia unitas. z in maiestate adorēt[ur] eq̄litas. Q uā laudāt āgeli adorant dnātiōes tremūt potestates. Q eli celorūq̄z virtutes ac bēa seraphi socia exultatiōe cōcelebrāt. Q ū quib[us] z nr̄as voces. ut admitti iubeas deptam[us] supplici cōfessiōe dicētes

Prefatio de apostolis.

PEr oīa secula seculorum. Q ñs vobiscū. ℟. urscū corda. Q tias agam[us] dño deo ñro. V ere dignū z iustū ē equū et salutare. V e dne supplices orare. ut gregē tuū pastor eternō deseras. sed p beatos apl tuos cōtinua protōe custodi. V t hīsdē rectorib[us] gubernatis quos opis tui vicarios. eidē tulisti pesse pastores. Q ui cū āgelis z archāgelis cū thronis dnationib[us] Q ūq̄z oī milicia sc[a]e exercit[us] hymnū glie tue cāt nr̄i sine dicētes.

De bēa vīgi

VEterne de[us] Q t trinitatis vel annūciatiōe vel assūptiōe bēe marie semp virginis collaudare. benedicere ꝓdicare. Q ue et unigenitū sācti spūs obūbratiōe cōceptū

Anct[us]. ℟. ctus. Q
Sctus dns deus sabaoth
Oleni sunt celi z terra glia
Osāna i excelsis. Benedictus
venit i noīe dni Osāna i exc

December	3 Liss	für 3. Lültzena saltzbüchßl . . .		12 —
			℔ 5 . .	12. —
January 1653.	8 Liss	den Schreiner und das Silentij taschel . . .		10 —
		für ein Holtzsorg Zu saltzen		6. —
	10.	und Fortien ℔ Hanßmann		12 —
		den Schreiner für 2. Kämel Zu einem Sieb		6 —
		für das Collegij Bibliotheca, so a° 1652 ihr Churfürstl. Dlt zu München geben worden Ducaten 6. Schwandler	5	55. —
		und Porto 34 ℔ für ein Laternglaß 20 ℔ . . .		54 —
			℔ 7. — 23. —	
Februarij	und Porto 16 ℔ für ein aufsätzig Clavesinbl ℔ . . .			34 —
			℔ . . .	34 —

Fa 20. 44. —

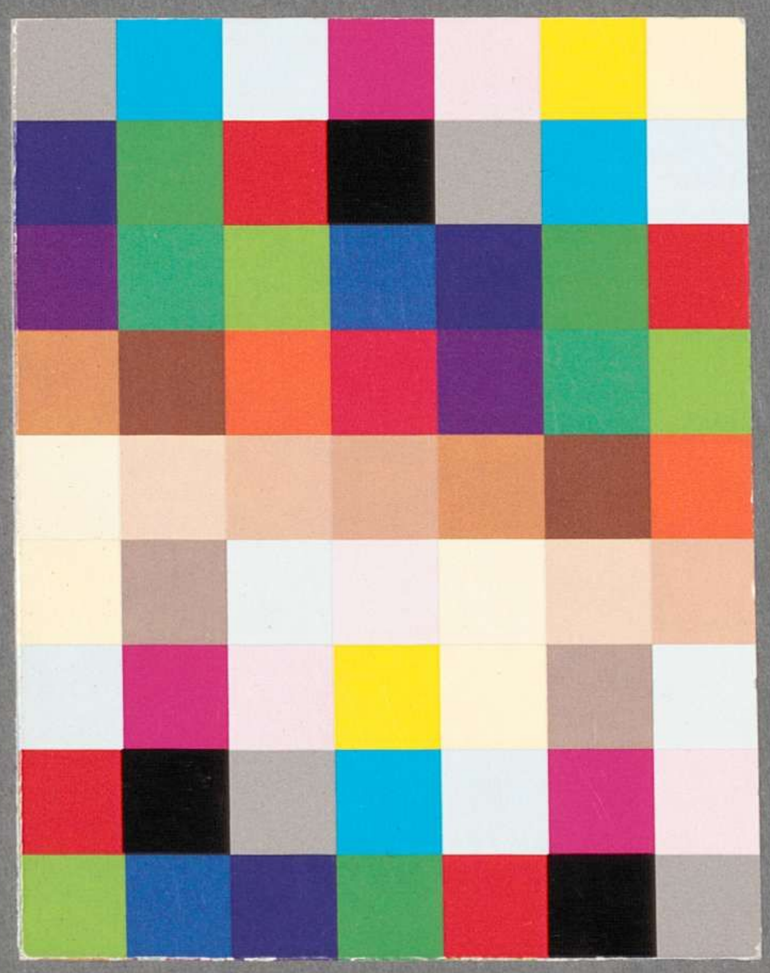

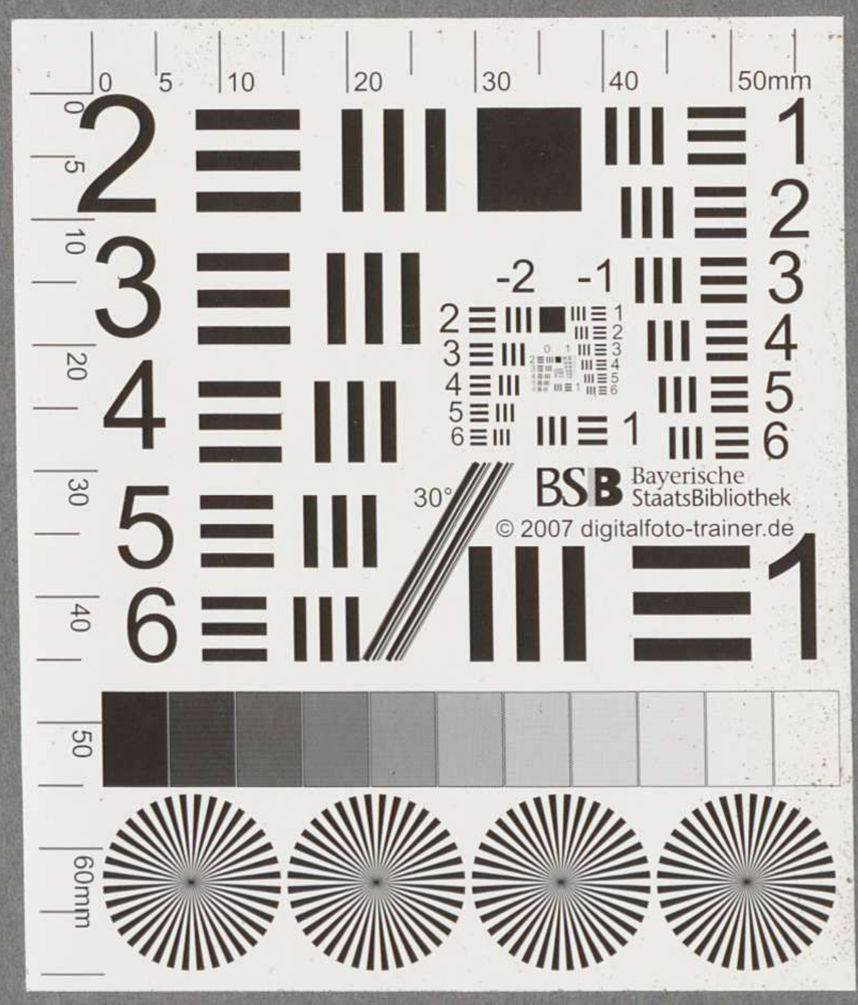

BSB Bayerische StaatsBibliothek
MDZ Münchener DigitalisierungsZentrum Digitale Bibliothek

Ausgabenbuch des Jesuitencollegs Amberg 1650-1652 - Provinzialbibliothek Amberg 2 Ms. 61

Amberg zwischen 1650 und 1652

Amberg, Provinzialbibliothek -- 2 Ms. 61
urn:nbn:de:bvb:12-bsb00119271-0
SAM-Hss 2 Ms. 61